

令和 3 年 度  
事 業 報 告 書  
決 算 報 告 書

令和 3年4月 1日から  
令和 4年3月31日まで

一般財団法人宮崎県水産振興協会

延岡市熊野江町2453番地11  
TEL(0982)43-0411  
FAX(0982)43-0412

# I 庶務の概要

## 1 目的

栽培漁業の推進、養殖業の振興により、海面における本県水産業の発展を図り、もって県民生活の向上に寄与することを目的とする。

## 2 沿革

- 昭和56年 宮崎県栽培漁業センター(兼宮崎県水産試験場延岡分場)設立
- 昭和56年 宮崎県栽培漁業協会(任意団体)設立
- 平成4年 宮崎県栽培漁業センターと宮崎県栽培漁業協会を統合し  
財団法人 宮崎県栽培漁業協会を設立
- 平成18年 財団法人 宮崎県漁業振興基金の解散に伴う残余財産及び事業受入
- 平成19年 社団法人 宮崎県かん水漁業協会の事業受入
- 平成19年 財団法人 宮崎県水産振興協会へ改組
- 平成25年 一般財団法人 宮崎県水産振興協会へ移行

## 3 組織図

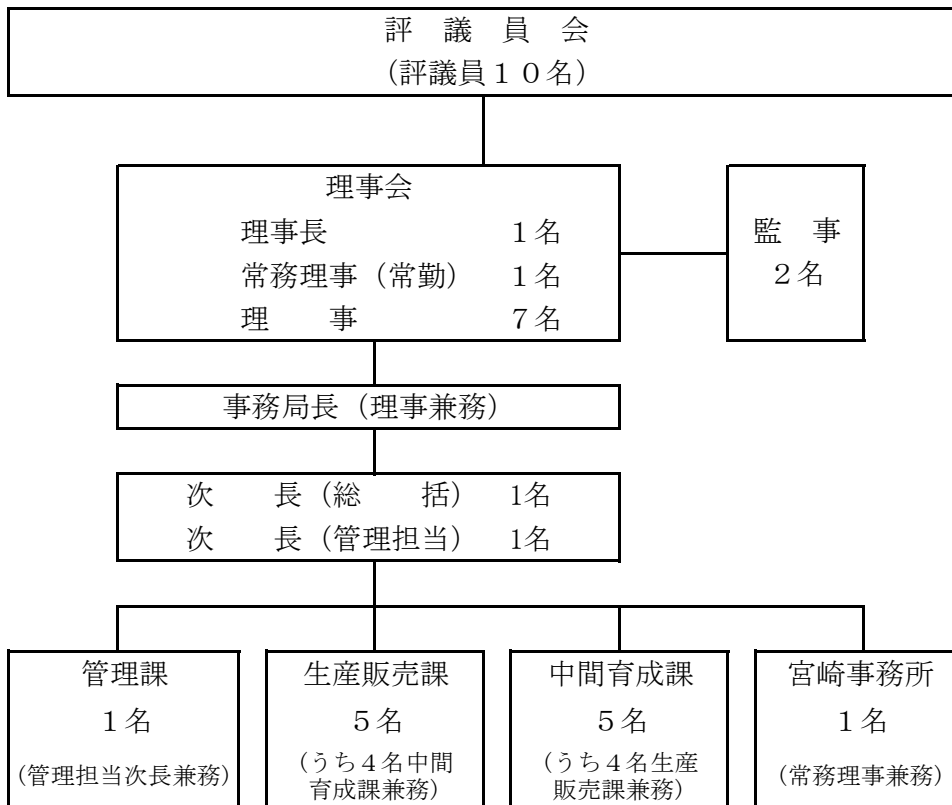

#### 4 評議員会 理事会

開催年月日	員数	出席者数	議事及び議決事項
第1回評議員会 令和3年4月1日	10名	みなし 決議	第1号議案 評議員の選任について（承認）
第2回評議員会 令和3年4月1日	10名	みなし 決議	第1号議案 理事の選任について（承認）
第1回理事会 令和3年5月27日	9名 2名	みなし 決議	第1号議案 令和2年度事業報告承認並びに決算報告承認について （承認） 第2号議案 評議員会 開催日程・議案等について（承認）
第2回理事会 令和3年6月25日	9名 2名	みなし 決議	第1号議案 代表理事（理事長）1名選定の件（承認） 第2号議案 常務理事1名選定の件（承認）
第3回定時評議員会 令和3年6月28日	10名 9名 2名	評議員 7名 理事 3名 監事 2名	第1号議案 令和2年度事業報告承認並びに決算報告承認について （承認） 第2号議案 評議員の改選について（承認） 第3号議案 理事・監事の改選について（承認）
第3回理事会 令和4年3月17日	9名 2名	理事 9名 監事 2名	第1号議案 令和4年度事業計画(案)及び収支予算書(案)について （承認） 第2号議案 再雇用に関する規程の制定について（承認） 第3号議案 中期経営計画の取組実績及び次期経営計画(案)について （承認） 第4号議案 水産振興協会運営体制の強化について（承認）

5 役員名簿（令和4年3月31日現在）

役職名	氏名	備考
評議員	宇戸田 定信	宮崎県漁業協同組合連合会 代表理事会長
評議員	和田 吉一	庵川漁業協同組合 代表理事組合長
評議員	金谷 正文	都農町漁業協同組合 代表理事組合長
評議員	濱上 貢	日南市漁業協同組合 代表理事組合長
評議員	吉田 照豊	宮崎海区漁業調整委員会会長
評議員	松井 宏紀	延岡市水産課長
評議員	河野 賢二	川南町産業推進課長
評議員	中武 浩	宮崎市森林水産課長
評議員	日高 俊宗	日南市水産林政課長
評議員	鈴木 信一	宮崎県農政水産部次長（水産担当）

役職名	氏名	備考
理事長	岩田 末幸	島浦町漁業協同組合 代表理事組合長
常務理事	田原 健	宮崎事務所長
理事	和田 成弘	延岡市漁業協同組合 代表理事組合長
理事	是澤 喜幸	日向市漁業協同組合 代表理事組合長
理事	矢部 廣一	宮崎市漁業協同組合 代表理事組合長
理事	鬼塚 荘次	串間市漁業協同組合 代表理事組合長
理事	佐藤 善彦	日向市林業水産課長
理事	西府 稔也	宮崎県水産政策課長
理事	伊東 正博	事務局長
監事	江藤 久義	南郷漁業協同組合 代表理事組合長
監事	黒木 和浩	門川町農林水産課長

## 6 検査及び監査

年 月 日	事 項
令和 3年 5月 17日	令和2年度事業決算監査
令和 3年 5月 18日	令和2年度事業決算監査
令和 3年 10月 19日	県監査委員事務局監査 県監査委員監査（書面）

## 7 登記事項

年 月 日	事 項
令和 3年 4月 30日	法人変更登記（評議員・理事変更） (宮崎地方法務局)
令和 3年 7月 12日	法人変更登記（評議員・理事・代表理事変更） (宮崎地方法務局)

## 8 会議及び協議会

年 月 日	事 項

## II 事業の概要

本県水産業の振興に寄与すべく、ヒラメなどの放流事業をはじめとする栽培漁業にかかる諸事業を積極的に推進するとともに、魚類養殖適正管理指導事業や技術開発事業、その他諸事業を実施した。

一般財団への移行に伴い実施事業等とその他の事業に区分され、実施事業等としては、栽培漁業振興事業・魚類養殖適正管理指導事業・技術開発事業の3事業、その他として、種苗供給事業、その他の事業となった。

### 1 栽培漁業振興事業

#### ① 栽培漁業普及啓発事業

##### イ. 種苗生産等の見学研修

見学者数：54名

新型コロナウイルス感染症予防に留意して実施した。

##### ロ. 熊野江小学校生等による放流祭

開催日：令和3年6月16日

放流魚種：ヒラメ、カサゴ

##### ハ. ホームページ等のリニューアル更新

年間アクセス数：3,210件

#### ② 放流用種苗等生産供給事業

放流用種苗の生産・供給を以下のとおり行った。

ヒラメ：18千尾 1,220千円

カサゴ：123千尾 6,372千円（うち83千尾はLOVEBLUE事業）

アユ：610千尾 4,000千円（県からの委託）

#### ③ 持続可能な資源造成事業

県の補助を受けヒラメの種苗生産を行い、全県下に直接放流を行った。

また、協会の自主事業として各漁協の協力を得て同様にヒラメを全県下に直接放流した。

なお、事業の推進にあたっては、資源評価に基づく資源管理目標の達成を目的に、実践漁業者協議会が行う資源管理と一体的な種苗放流の計画・実践を行った。

補助：65mm、200千尾の計画に対して平均79.8mm、200千尾を放流した。

自主：65mm、104千尾の計画に対して平均79.7mm、104千尾を放流した。

④ 広域種の放流効果・資源造成効果の実証事業

水産庁の補助を受け、全国豊かな海づくり推進協会が実施する、早急に資源回復が必要な広域種について、資源管理と連携した集中的な種苗放流の効果の実証や、海域協議会が策定する広域プランに基づき、各県が連携して行う適地放流の効果の実証事業として、ヒラメを種苗生産し、平均94.5mm、32千尾を放流した。

(うち14千尾に鰭カットの標識をした)

また、太平洋南海域栽培漁業推進協議会に参画し、事業の推進にあたっては、関係機関と連携して円滑な実施を期した。

⑤ 自主放流

北浦・延岡市・延岡・庵川・門川の各漁業協同組合の協力を得てヒラメ稚魚平均112.6mm、22.5千尾を各漁業協同組合地先に放流した。

## 2 魚類養殖適正管理指導事業

① 養殖用種苗需給調整事業

ブリ稚魚の需給調整を始め、マダイ等の人工種苗の動向把握と安定供給を行った。

② 養殖魚の安全・安心強化事業に係る調査事業

県の委託を受け、漁場ごとの養殖実態調査や生産管理状況調査を行ったほか、漁場改善状況を把握するための漁協が行うモニタリング調査の指導等及び輸入カンパチ稚魚の養殖用の確認調査を行った。

## 3 技術開発事業

① 人工種苗供給実証事業

県の補助を受け、夏季生産の超早期ブリの人工種苗供給体制構築のための種苗生産技術開発を行った。

国立研究開発法人水産研究・教育機構からブリ受精卵を購入して種苗生産を行い、平均全長150mm以上の種苗34.4千尾を6経営体へ供給した。

② アマダイ生産技術開発事業

アマダイ資源を効率的に回復させるために行う放流用種苗の種苗生産技術開発を行った。

親魚及び卵の確保は、県の委託事業として行い、種苗生産技術開発等は、国立研究開発法人水産研究・教育機構を代表者とする新規栽培対象種技術開発共同研究機関へ参画し、水産庁の委託事業であるさけ・ます等栽培対象資源対策事業のうち、アマダイに関する事業にて実施した。

アカアマダイ親魚については、3日間の操業で、雌の活魚110尾、雄の鮮魚39尾を確保し、3日間の採卵で、58尾の雌から計697.1g（884千粒）の卵を得た。

アカアマダイ種苗生産については、101日齢で平均全長72.6mm、56.3千尾を取り揚げ、ふ化仔魚からの生残率は23.2%であった。

### ③ 新たな種苗生産技術開発事業

県の委託を受け、新たな技術開発対象種としてシロアマダイ、フエダイの種苗生産技術開発を行った。

シロアマダイについては、1,488尾（平均全長106.5mm）を生産した。

フエダイについては、親魚の成熟調査を4回実施したが、卵巣卵・精子の確認はできなかった。

### ④ 養殖成長産業化技術開発事業

水産庁の委託を受けて、国立研究開発法人水産研究・教育機構を代表者とする共同研究機関が、国産カンパチ人工種苗の優良系統作出のために実施する技術開発事業へ参画し、カンパチ種苗生産の使用親魚と稚魚の鱭サンプルを水産技術研究所へ提供した。

## 4 種苗供給事業

以下のとおり供給した。

マダイ	：	446千尾、	28,582千円
シマアジ	：	484千尾、	75,386千円
カワハギ	：	4千尾、	262千円
ヒラメ	：	69千尾、	4,552千円
カサゴ	：	275千尾、	12,788千円
カンパチ	：	40千尾、	6,897千円
その他	：	45千尾、	3,013千円



## 令和3年度貸借対照表

(令和4年3月31日現在)

(単位:円)

科 目	当年度	前年度	増 減
<b>I. 資産の部</b>			
1. 流動資産			
現金預金	254,375,536	258,653,208	△ 4,277,672
未収金	9,158,684	18,243,151	△ 9,084,467
棚卸資産	15,070,738	16,309,739	△ 1,239,001
前払費用	11,660	11,660	0
未収消費税等	0	0	0
流動資産合計	278,616,618	293,217,758	△ 14,601,140
2. 固定資産			
(2) 特定資産			
退職給付引当資産	40,163,884	37,435,505	2,728,379
特定資産合計	40,163,884	37,435,505	2,728,379
(3) その他の固定資産			
建物	328,900	328,900	0
車両運搬具	10,652,320	7,748,320	2,904,000
什器備品	21,686,870	21,686,870	0
減価償却累計額	△ 27,440,124	△ 23,563,123	△ 3,877,001
出資金	190,000	190,000	0
その他の固定資産合計	5,417,966	6,390,967	△ 973,001
固定資産合計	45,581,850	43,826,472	1,755,378
資産合計	324,198,468	337,044,230	△ 12,845,762
<b>II. 負債の部</b>			
1. 流動負債			
未払金	9,368,758	14,611,583	△ 5,242,825
預り金	869,944	774,257	95,687
賞与引当金	3,117,053	3,497,514	△ 380,461
未払法人税等	2,785,300	5,961,000	△ 3,175,700
未払消費税等	1,920,000	3,514,600	△ 1,594,600
流動負債合計	18,061,055	28,358,954	△ 10,297,899
2. 固定負債			
退職給付引当金	40,163,884	37,435,505	2,728,379
固定負債合計	40,163,884	37,435,505	2,728,379
負債合計	58,224,939	65,794,459	△ 7,569,520
<b>III. 正味財産の部</b>			
1. 指定正味財産			
指定正味財産合計	0	0	0
2. 一般正味財産	265,973,529	271,249,771	△ 5,276,242
(うち特定資産への充当額)	0	0	
正味財産合計	265,973,529	271,249,771	△ 5,276,242
負債及び正味財産合計	324,198,468	337,044,230	△ 12,845,762

## 令和3年度貸借対照表内訳表

(令和4年3月31日現在)

(単位:円)

科 目	実施事業等会計	その他会計	法人会計	内部取引消去	合 計
<b>I. 資産の部</b>					
1. 流動資産					
現金預金	59,401,209	128,125,243	66,849,084		254,375,536
未収金	4,393,494	4,765,190	0		9,158,684
棚卸資産	1,317,938	13,752,800	0		15,070,738
前払費用	0	0	11,660		11,660
未収消費税等	0	0	0		0
流動資産合計	65,112,641	146,643,233	66,860,744		278,616,618
2. 固定資産					
(2) 特定資産					
退職給付引当資産	20,796,219	17,639,701	1,727,964		40,163,884
特定資産合計	20,796,219	17,639,701	1,727,964		40,163,884
(3) その他の固定資産					
建物	0	0	328,900		328,900
車両運搬具	0	10,652,320	0		10,652,320
什器備品	0	17,092,728	4,594,142		21,686,870
減価償却累計額	0	△ 23,337,039	△ 4,103,085		△ 27,440,124
出資金			190,000		190,000
その他の固定資産合計	0	4,408,009	1,009,957		5,417,966
固定資産合計	20,796,219	22,047,710	2,737,921		45,581,850
資産合計	85,908,860	168,690,943	69,598,665		324,198,468
<b>II. 負債の部</b>					
1. 流動負債					
未払金	1,905,416	7,263,095	200,247		9,368,758
預り金	0	0	869,944		869,944
賞与引当金	960,524	2,014,270	142,259		3,117,053
未払法人税等		2,785,300			2,785,300
未払消費税等	641,900	1,131,200	146,900		1,920,000
流動負債合計	3,507,840	13,193,865	1,359,350		18,061,055
2. 固定負債					
退職給付引当金	20,796,219	17,639,701	1,727,964		40,163,884
固定負債合計	20,796,219	17,639,701	1,727,964		40,163,884
負債合計	24,304,059	30,833,566	3,087,314		58,224,939
<b>III. 正味財産の部</b>					
1. 指定正味財産					
指定正味財産合計	0	0	0		0
2. 一般正味財産					
(うち特定資産への充当額)	0	0	0		0
正味財産合計	61,604,801	137,857,377	66,511,351		265,973,529
負債及び正味財産合計	85,908,860	168,690,943	69,598,665		324,198,468

# 令和3年度正味財産増減計算書

(令和3年4月1日から令和4年3月31日まで)

(単位:円)

科 目	当年度	前年度	増 減
I. 一般正味財産増減の部			
1. 経常増減の部			
(1) 経常収益			
特定資産運用益	747	3,606	△ 2,859
受取会費	9,640,000	9,610,000	30,000
事業収益	148,103,314	144,063,065	4,040,249
公益種苗収益	16,623,114	6,595,944	10,027,170
収益種苗収益	131,480,200	137,467,121	△ 5,986,921
受取補助金等	36,826,494	51,707,936	△ 14,881,442
受取補助金	24,695,000	38,931,000	△ 14,236,000
受託収益	12,131,494	12,776,936	△ 645,442
受取負担金	6,014,000	6,014,000	0
雑収益	2,033,570	3,224,278	△ 1,190,708
受取利息	54,872	67,817	△ 12,945
雑収益	1,978,698	3,156,461	△ 1,177,763
経常収益計	202,618,125	214,622,885	△ 12,004,760
(2) 経常費用			
事業費	193,742,030	194,188,090	△ 446,060
給料手当	44,297,019	42,005,455	2,291,564
賞与引当金繰入額	2,974,794	3,341,154	△ 366,360
臨時雇賃金	22,715,860	21,112,911	1,602,949
退職給付費用	4,760,593	3,117,222	1,643,371
福利厚生費	14,110,461	14,172,363	△ 61,902
交際費	23,998	53,434	△ 29,436
会議費	34,109	44,684	△ 10,575
研修費	116,241	14,425	101,816
旅費交通費	397,358	343,740	53,618
通信運搬費	249,279	239,347	9,932
減価償却費	3,518,842	3,381,191	137,651
原材料費	37,928,722	42,018,500	△ 4,089,778
消耗品費	8,403,283	9,201,925	△ 798,642
修繕費	3,131,329	2,846,091	285,238
印刷製本費	59,400	49,500	9,900
燃料費	10,758,162	7,630,311	3,127,851
光熱水料費	11,834,839	11,257,284	577,555
賃借料	1,850,850	2,428,206	△ 577,356
保険料	247,835	281,962	△ 34,127
広告宣伝費	0	35,200	△ 35,200
租税公課	7,973,383	7,951,597	21,786
支払手数料	3,159,865	3,425,121	△ 265,256
支払負担金	3,026,300	3,034,000	△ 7,700
支払寄付金	0	0	0
委託費	5,450,507	10,657,645	△ 5,207,138
貸倒損失	5,480,000	0	5,480,000
期首棚卸高	16,309,739	21,854,561	△ 5,544,822
期末棚卸高	△ 15,070,738	△ 16,309,739	1,239,001

科 目	当年度	前年度	増 減
管理費	11,588,067	11,484,733	103,334
給料手当	4,993,564	4,842,983	150,581
賞与引当金繰入額	142,259	156,360	△ 14,101
臨時雇賃金	355,224	391,444	△ 36,220
退職給付費用	227,006	145,880	81,126
福利厚生費	983,000	902,399	80,601
交際費	0	0	0
会議費	105,284	106,609	△ 1,325
研修費	5,559	675	4,884
旅費交通費	673,380	660,253	13,127
通信運搬費	197,312	199,434	△ 2,122
減価償却費	358,159	380,216	△ 22,057
消耗品費	997,331	1,073,440	△ 76,109
修繕費	49,075	23,891	25,184
印刷製本費	0	0	0
燃料費	13,923	13,075	848
光熱水料費	119,715	113,224	6,491
賃借料	1,743,834	1,751,142	△ 7,308
保険料	11,852	13,196	△ 1,344
広告宣伝費	61,600	0	61,600
租税公課	211,787	199,513	12,274
支払手数料	109,787	277,862	△ 168,075
支払負担金	102,531	100,245	2,286
委託費	86,893	104,755	△ 17,862
雑費	38,992	28,137	10,855
經常費用計	205,330,097	205,672,823	△ 342,726
評価損益等調整前当期經常増減額	△ 2,711,972	8,950,062	△ 11,662,034
評価損益等計	0	0	0
当期經常増減額	△ 2,711,972	8,950,062	△ 11,662,034
2. 經常外増減の部			
(1) 經常外収益			
車両運搬具売却益	0	0	0
退職給付引当金取崩益	221,030	0	221,030
經常外収益計	221,030	0	221,030
(2) 經常外費用			
固定資産除却損	0	2	△ 2
經常外費用計	0	2	△ 2
当期經常外増減額	221,030	△ 2	221,032
税引前当期一般正味財産増減額	△ 2,490,942	8,950,060	△ 11,441,002
法人税、住民税及び事業税	2,785,300	5,961,000	△ 3,175,700
当期一般正味財産増減額	△ 5,276,242	2,989,060	△ 8,265,302
一般正味財産期首残高	271,249,771	268,260,711	2,989,060
一般正味財産期末残高	265,973,529	271,249,771	△ 5,276,242
II. 指定正味財産増減の部			
当期指定正味財産増減額	0	0	0
指定正味財産期首残高	0	0	0
指定正味財産期末残高	0	0	0
III. 正味財産期末残高	265,973,529	271,249,771	△ 5,276,242

# 令和3年度正味財産増減計算書内訳表

(令和3年4月1日から令和4年3月31日まで)

(単位:円)

科	目	実施事業等会計	その他会計	法人会計	内部取引消去	合計
I.	一般正味財産増減の部					
1.	経常増減の部					
(1)	経常収益					
	特定資産運用益	399	316	32		747
	受取会費	4,820,000	0	4,820,000		9,640,000
	事業収益	16,623,114	131,480,200	0		148,103,314
	公益種苗収益	16,623,114	0	0		16,623,114
	収益種苗収益	0	131,480,200	0		131,480,200
	受取補助金等	27,964,210	4,025,615	4,836,669		36,826,494
	受取補助金	15,832,716	4,025,615	4,836,669		24,695,000
	受託収益	12,131,494	0	0		12,131,494
	受取負担金	6,014,000	0	0		6,014,000
	雑収益	0	777,419	1,256,151		2,033,570
	受取利息	0	0	54,872		54,872
	雑収益	0	777,419	1,201,279		1,978,698
	経常収益計	55,421,723	136,283,550	10,912,852	0	202,618,125
(2)	経常費用					
	事業費	66,968,240	126,773,790	0		193,742,030
	給料手当	17,172,060	27,124,959	0		44,297,019
	賞与引当金繰入額	960,524	2,014,270	0		2,974,794
	臨時雇賃金	8,599,929	14,115,931	0		22,715,860
	退職給付費用	1,586,942	3,173,651	0		4,760,593
	福利厚生費	5,490,611	8,619,850	0		14,110,461
	交際費	0	23,998	0		23,998
	会議費	25,246	8,863	0		34,109
	研修費	51,843	64,398	0		116,241
	旅費交通費	364,450	32,908	0		397,358
	通信運搬費	181,834	67,445	0		249,279
	減価償却費	0	3,518,842	0		3,518,842
	原材料費	7,963,381	29,965,341	0		37,928,722
	消耗品費	5,756,468	2,646,815	0		8,403,283
	修繕費	1,231,538	1,899,791	0		3,131,329
	印刷製本費	59,400	0	0		59,400
	燃料費	3,645,722	7,112,440	0		10,758,162
	光熱水料費	5,637,043	6,197,796	0		11,834,839
	賃借料	1,147,766	703,084	0		1,850,850
	保険料	110,534	137,301	0		247,835
	広告宣伝費	0	0			0
	租税公課	1,212,614	6,760,769			7,973,383
	支払手数料	328,009	2,831,856	0		3,159,865
	支払負担金	2,685,300	341,000	0		3,026,300
	支払寄付金	0	0	0		0
	委託費	2,570,327	2,880,180	0		5,450,507
	貸倒損失	0	5,480,000	0		5,480,000
	期首棚卸高	1,504,637	14,805,102	0		16,309,739
	期末棚卸高	△ 1,317,938	△ 13,752,800	0		△ 15,070,738

科 目	実施事業等会計	その他会計	法人会計	内部取引消去	合計
管理費	0	0	11,588,067		11,588,067
給料手当	0	0	4,993,564		4,993,564
賞与引当金繰入額	0	0	142,259		142,259
臨時雇賃金	0	0	355,224		355,224
退職給付費用	0	0	227,006		227,006
福利厚生費	0	0	983,000		983,000
交際費	0	0	0		0
会議費	0	0	105,284		105,284
研修費	0	0	5,559		5,559
旅費交通費	0	0	673,380		673,380
通信運搬費	0	0	197,312		197,312
減価償却費	0	0	358,159		358,159
消耗品費	0	0	997,331		997,331
修繕費	0	0	49,075		49,075
印刷製本費	0	0	0		0
燃料費	0	0	13,923		13,923
光熱水料費	0	0	119,715		119,715
賃借料	0	0	1,743,834		1,743,834
保険料	0	0	11,852		11,852
広告宣伝費	0		61,600		61,600
租税公課	0		211,787		211,787
支払手数料	0	0	109,787		109,787
支払負担金	0	0	102,531		102,531
委託費	0	0	86,893		86,893
雑費	0	0	38,992		38,992
經常費用計	66,968,240	126,773,790	11,588,067		205,330,097
評価損益等調整前当期經常増減額	△ 11,546,517	9,509,760	△ 675,215		△ 2,711,972
評価損益等計	0	0	0		0
当期經常増減額	△ 11,546,517	9,509,760	△ 675,215		△ 2,711,972
2. 經常外増減の部					0
(1) 經常外収益					0
車両運搬具売却益	0	0	0		0
退職給付引当金取崩益	118,118	93,448	9,464		221,030
經常外収益計	118,118	93,448	9,464		221,030
(2) 經常外費用					0
固定資産除却損	0	0	0		0
經常外費用計	0	0	0		0
当期經常外増減額	118,118	93,448	9,464		221,030
税引前当期一般正味財産増減額	△ 11,428,399	9,603,208	△ 665,751		△ 2,490,942
他会計振替額	0	0	0		0
法人税、住民税及び事業税	0	2,785,300	0		2,785,300
当期一般正味財産増減額	△ 11,428,399	6,817,908	△ 665,751		△ 5,276,242
一般正味財産期首残高	73,033,200	131,039,469	67,177,102		271,249,771
一般正味財産期末残高	61,604,801	137,857,377	66,511,351		265,973,529
II. 指定正味財産増減の部					0
当期指定正味財産増減額	0	0	0		0
指定正味財産期首残高	0	0	0		0
指定正味財産期末残高	0	0	0		0
III. 正味財産期末残高	61,604,801	137,857,377	66,511,351		265,973,529

# 過年度4か年分貸借対照表

## 令和2年度貸借対照表

(令和3年3月31日現在)

(単位:円)

科 目	当年度	前年度	増 減
<b>I. 資産の部</b>			
1. 流動資産			
現金預金	258,653,208	251,009,710	7,643,498
未収金	18,243,151	13,572,030	4,671,121
棚卸資産	16,309,739	21,854,561	△ 5,544,822
前払費用	11,660	11,660	0
未収消費税等	0	0	0
流動資産合計	293,217,758	286,447,961	6,769,797
2. 固定資産			
(2) 特定資産			
退職給付引当資産	37,435,505	36,068,403	1,367,102
特定資産合計	37,435,505	36,068,403	1,367,102
(3) その他の固定資産			
建物	328,900	0	328,900
車両運搬具	7,748,320	7,748,320	0
什器備品	21,686,870	17,072,940	4,613,930
減価償却累計額	△ 23,563,123	△ 20,064,262	△ 3,498,861
出資金	190,000	190,000	0
その他の固定資産合計	6,390,967	4,946,998	1,443,969
固定資産合計	43,826,472	41,015,401	2,811,071
資産合計	337,044,230	327,463,362	9,580,868
<b>II. 負債の部</b>			
1. 流動負債			
未払金	14,611,583	8,177,951	6,433,632
預り金	774,257	789,859	△ 15,602
賞与引当金	3,497,514	3,315,538	181,976
未払法人税等	5,961,000	7,222,400	△ 1,261,400
未払消費税等	3,514,600	3,628,500	△ 113,900
流動負債合計	28,358,954	23,134,248	5,224,706
2. 固定負債			
退職給付引当金	37,435,505	36,068,403	1,367,102
固定負債合計	37,435,505	36,068,403	1,367,102
負債合計	65,794,459	59,202,651	6,591,808
<b>III. 正味財産の部</b>			
1. 指定正味財産			
指定正味財産合計	0	0	0
2. 一般正味財産			
(うち特定資産への充当額)	0	0	
正味財産合計	271,249,771	268,260,711	2,989,060
負債及び正味財産合計	337,044,230	327,463,362	9,580,868



令和元年度  
貸借対照表  
(令和2年3月31日現在)

(単位:円)

科 目	当年度	前年度	増 減
<b>I. 資産の部</b>			
1. 流動資産			
現金預金	251,009,710	239,297,069	11,712,641
未収金	13,572,030	18,134,815	△ 4,562,785
棚卸資産	21,854,561	20,194,547	1,660,014
前払費用	11,660	0	11,660
未収消費税等	0	0	0
流動資産合計	286,447,961	277,626,431	8,821,530
2. 固定資産			
(2) 特定資産			
退職給付引当資産	36,068,403	34,173,499	1,894,904
特定資産合計	36,068,403	34,173,499	1,894,904
(3) その他の固定資産			
車両運搬具	7,748,320	7,748,320	0
什器備品	17,072,940	15,972,940	1,100,000
減価償却累計額	△ 20,064,262	△ 17,594,882	△ 2,469,380
出資金	190,000	190,000	0
その他の固定資産合計	4,946,998	6,316,378	△ 1,369,380
固定資産合計	41,015,401	40,489,877	525,524
資産合計	327,463,362	318,116,308	9,347,054
<b>II. 負債の部</b>			
1. 流動負債			
未払金	8,177,951	10,551,854	△ 2,373,903
預り金	789,859	734,408	55,451
賞与引当金	3,315,538	2,971,038	344,500
未払法人税等	7,222,400	500,400	6,722,000
未払消費税等	3,628,500	2,044,900	1,583,600
流動負債合計	23,134,248	16,802,600	6,331,648
2. 固定負債			
退職給付引当金	36,068,403	34,173,499	1,894,904
固定負債合計	36,068,403	34,173,499	1,894,904
負債合計	59,202,651	50,976,099	8,226,552
<b>III. 正味財産の部</b>			
1. 指定正味財産			
指定正味財産合計	0	0	0
2. 一般正味財産	268,260,711	267,140,209	1,120,502
(うち特定資産への充当額)	0	0	
正味財産合計	268,260,711	267,140,209	1,120,502
負債及び正味財産合計	327,463,362	318,116,308	9,347,054

## 平成30年度貸借対照表

(平成31年3月31日現在)

科 目	当年度	前年度	増 減
I. 資産の部			
1. 流動資産			
現金預金	239,297,069	254,109,227	△ 14,812,158
未収金	18,134,815	17,465,606	669,209
棚卸資産	20,194,547	16,079,949	4,114,598
前払費用	0	0	0
未収消費税等	0	1,691,700	△ 1,691,700
流動資産合計	277,626,431	289,346,482	△ 11,720,051
2. 固定資産			
(2) 特定資産			
退職給付引当資産	34,173,499	30,611,583	3,561,916
特定資産合計	34,173,499	30,611,583	3,561,916
(3) その他の固定資産			
車両運搬具	7,748,320	7,748,320	0
什器備品	15,972,940	12,056,980	3,915,960
減価償却累計額	△ 17,594,882	△ 16,237,439	△ 1,357,443
出資金	190,000	190,000	0
その他の固定資産合計	6,316,378	3,757,861	2,558,517
固定資産合計	40,489,877	34,369,444	6,120,433
資産合計	318,116,308	323,715,926	△ 5,599,618
II. 負債の部			
1. 流動負債			
未払金	10,551,854	7,543,352	3,008,502
預り金	734,408	709,842	24,566
賞与引当金	2,971,038	2,883,052	87,986
未払法人税等	500,400	471,900	28,500
未払消費税等	2,044,900	0	2,044,900
流動負債合計	16,802,600	11,608,146	5,194,454
2. 固定負債			
退職給付引当金	34,173,499	30,611,583	3,561,916
固定負債合計	34,173,499	30,611,583	3,561,916
負債合計	50,976,099	42,219,729	8,756,370
III. 正味財産の部			
1. 指定正味財産			
指定正味財産合計	0	0	0
2. 一般正味財産	267,140,209	281,496,197	△ 14,355,988
(うち特定資産への充当額)	0	0	
正味財産合計	267,140,209	281,496,197	△ 14,355,988
負債及び正味財産合計	318,116,308	323,715,926	△ 5,599,618

## 平成29年度貸借対照表

(平成30年3月31日現在)

科 目	当年度	前年度	増 減
<b>I. 資産の部</b>			
1. 流動資産			
現金預金	254,109,227	286,823,191	△ 32,713,964
未収金	17,465,606	16,189,215	1,276,391
棚卸資産	16,079,949	12,836,603	3,243,346
前払費用	0	11,448	△ 11,448
未収消費税等	1,691,700	0	1,691,700
流動資産合計	289,346,482	315,860,457	△ 26,513,975
2. 固定資産			
(2) 特定資産			
退職給付引当資産	30,611,583	27,129,611	3,481,972
特定資産合計	30,611,583	27,129,611	3,481,972
(3) その他の固定資産			
車両運搬具	7,748,320	7,748,320	0
什器備品	12,056,980	10,201,648	1,855,332
減価償却累計額	△ 16,237,439	△ 14,700,364	△ 1,537,075
出資金	190,000	0	190,000
保証金	0	10,000	△ 10,000
その他の固定資産合計	3,757,861	3,259,604	498,257
固定資産合計	34,369,444	30,389,215	3,980,229
資産合計	323,715,926	346,249,672	△ 22,533,746
<b>II. 負債の部</b>			
1. 流動負債			
未払金	7,543,352	7,542,692	660
預り金	709,842	708,896	946
賞与引当金	2,883,052	3,551,594	△ 668,542
未払法人税等	471,900	18,507,900	△ 18,036,000
未払消費税等	0	3,705,500	△ 3,705,500
流動負債合計	11,608,146	34,016,582	△ 22,408,436
2. 固定負債			
退職給付引当金	30,611,583	27,129,611	3,481,972
固定負債合計	30,611,583	27,129,611	3,481,972
負債合計	42,219,729	61,146,193	△ 18,926,464
<b>III. 正味財産の部</b>			
1. 指定正味財産			
指定正味財産合計	0	0	0
2. 一般正味財産	281,496,197	285,103,479	△ 3,607,282
(うち特定資産への充当額)	0	0	
正味財産合計	281,496,197	285,103,479	△ 3,607,282
負債及び正味財産合計	323,715,926	346,249,672	△ 22,533,746