

令和 4 年 度
事 業 報 告 書
決 算 報 告 書

令和 4 年 4 月 1 日から
令和 5 年 3 月 3 1 日まで

一般財団法人宮崎県水産振興協会

延岡市熊野江町 2 4 5 3 番地 1 1
TEL(0982)43-0411
FAX(0982)43-0412

I 庶務の概要

1 目的

栽培漁業の推進、養殖業の振興により、海面における本県水産業の発展を図り、もって県民生活の向上に寄与することを目的とする。

2 沿革

- 昭和56年 宮崎県栽培漁業センター(兼宮崎県水産試験場延岡分場)設立
- 昭和56年 宮崎県栽培漁業協会(任意団体)設立
- 平成4年 宮崎県栽培漁業センターと宮崎県栽培漁業協会を統合し
財団法人 宮崎県栽培漁業協会を設立
- 平成18年 財団法人 宮崎県漁業振興基金の解散に伴う残余財産及び事業受入
- 平成19年 社団法人 宮崎県かん水漁業協会の事業受入
- 平成19年 財団法人 宮崎県水産振興協会へ改組
- 平成25年 一般財団法人 宮崎県水産振興協会へ移行

3 組織図

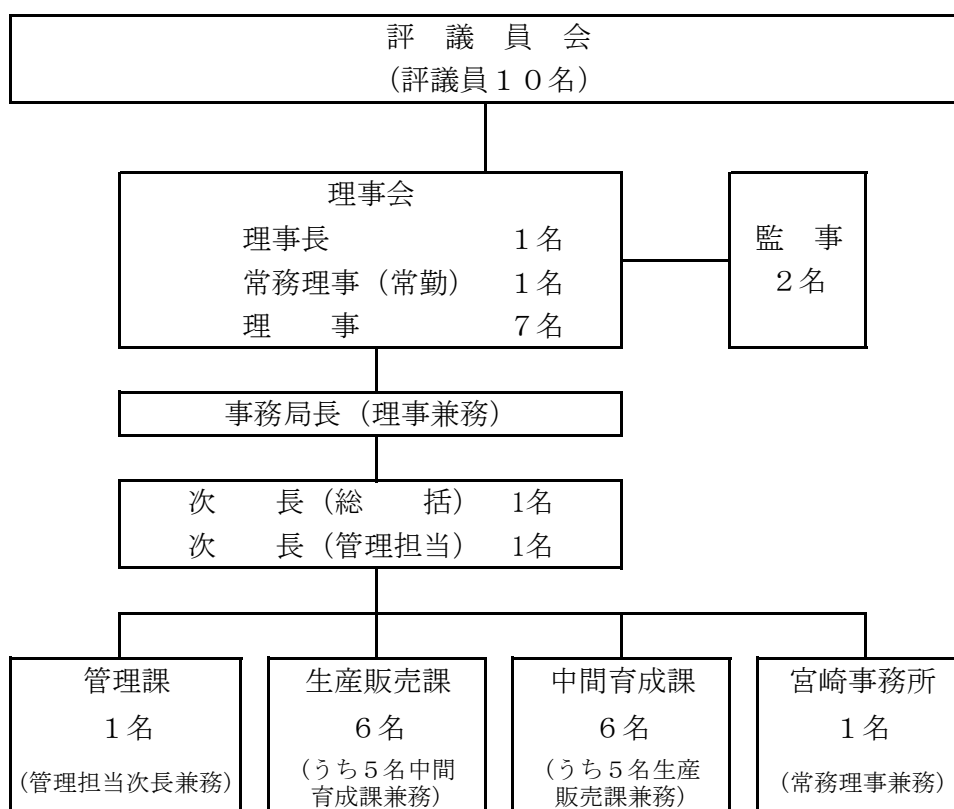

4 評議員会 理事会

| 開催年月日 | 員数 | 出席者数 | 議事及び議決事項 |
|------------------------|-----------------|--------------------------|---|
| 第1回評議員会 令和4年4月1日 | 10名 | みなし 決議 | 第1号議案 評議員の選任について（承認） |
| 第2回評議員会 令和4年4月1日 | 10名 | みなし 決議 | 第1号議案 理事の選任について（承認） |
| 第1回理事会 令和4年4月1日 | 9名 2名 | みなし 決議 | 第1号議案 常務理事1名選定の件（承認） |
| 第2回理事会 令和4年5月26日 | 9名 2名 | 理事 8名 監事 1名 | 第1号議案 令和3年度事業報告承認並びに決算報告承認について（承認） 第2号議案 水産振興協会の運営体制の強化についての 検討結果について（承認） 第3号議案 評議員会 開催日程・議案等について（承認） |
| 第3回定時評議員会 令和4年6月27日 | 10名 9名 2名 | 評議員 8名 理事 3名 監事 1名 | 第1号議案 令和3年度事業報告承認並びに決算報告承認について（承認） 第2号議案 評議員の改選について（承認） 第3号議案 理事・監事の改選について（承認） |
| 第3回理事会 令和5年3月22日 | 9名 2名 | 理事 9名 監事 2名 | 第1号議案 令和5年度事業計画(案)及び収支予算書(案)について（承認） 第2号議案 諸規定の改定について（承認） |

5 役員名簿（令和5年3月31日現在）

| 役 職 名 | 氏 名 | 備 考 |
|-------|-----------|---------------------|
| 評 議 員 | 宇 戸 田 定 信 | 宮崎県漁業協同組合連合会 代表理事会長 |
| 評 議 員 | 和 田 吉 一 | 庵川漁業協同組合 代表理事組合長 |
| 評 議 員 | 金 谷 正 文 | 都農町漁業協同組合 代表理事組合長 |
| 評 議 員 | 濱 上 貢 | 前日南市漁業協同組合 代表理事組合長 |
| 評 議 員 | 吉 田 照 豊 | 宮崎海区漁業調整委員会会長 |
| 評 議 員 | 松 井 宏 紀 | 延岡市水産課長 |
| 評 議 員 | 河 野 賢 二 | 川南町産業推進課長 |
| 評 議 員 | 中 武 浩 | 宮崎市森林水産課長 |
| 評 議 員 | 内 村 博 | 日南市水産林政課長 |
| 評 議 員 | 鈴 木 信 一 | 宮崎県農政水産部次長（水産担当） |

| 役 職 名 | 氏 名 | 備 考 |
|---------|---------|-------------------|
| 理 事 長 | 岩 田 末 幸 | 島浦町漁業協同組合 代表理事組合長 |
| 常 務 理 事 | 齋 藤 安 彦 | 宮崎事務所長 |
| 理 事 | 和 田 成 弘 | 延岡市漁業協同組合 代表理事組合長 |
| 理 事 | 是 澤 喜 幸 | 日向市漁業協同組合 代表理事組合長 |
| 理 事 | 矢 部 廣 一 | 宮崎市漁業協同組合 代表理事組合長 |
| 理 事 | 鬼 塚 莊 次 | 串間市漁業協同組合 代表理事組合長 |
| 理 事 | 佐 藤 善 彦 | 日向市林業水産課長 |
| 理 事 | 大 村 英 二 | 宮崎県水産政策課長 |
| 理 事 | 伊 東 正 博 | 事務局長 |
| 監 事 | 江 藤 久 義 | 前南郷漁業協同組合 代表理事組合長 |
| 監 事 | 黒 木 和 浩 | 門川町農林水産課長 |

6 検査及び監査

| 年 月 日 | 事 項 |
|--------------|-------------|
| 令和 4年 5月 17日 | 令和3年度事業決算監査 |
| 令和 4年 5月 18日 | 令和3年度事業決算監査 |

7 登記事項

| 年 月 日 | 事 項 |
|--------------|-------------------------------|
| 令和 4年 4月 28日 | 法人変更登記（評議員・理事変更） (宮崎地方法務局) |

8 会議及び協議会

| 年 月 日 | 事 項 |
|--------------|---------------|
| 令和 5年 1月 27日 | ブリ稚魚採捕関係組合長会議 |

II 事業の概要

本県水産業の振興に寄与すべく、ヒラメなどの放流事業をはじめとする栽培漁業にかかる諸事業を積極的に推進するとともに、魚類養殖適正管理指導事業や技術開発事業、その他諸事業を実施した。

一般財団への移行に伴い実施事業等とその他の事業に区分され、実施事業等としては、栽培漁業振興事業・魚類養殖適正管理指導事業・技術開発事業の3事業、その他として、種苗供給事業、その他の事業となった。

1 栽培漁業振興事業

① 栽培漁業普及啓発事業

イ. 種苗生産等の見学研修

見学者数：169名

新型コロナウイルス感染症予防に留意して実施した。

ロ. 熊野江小学校生等による放流祭

開催日：令和4年6月17日

放流魚種：ヒラメ、カサゴ

ハ. ホームページ等のリニューアル更新

年間アクセス数：3,578件

② 放流用種苗等生産供給事業

放流用種苗の生産・供給を以下のとおり行った。

ヒラメ：19千尾 1,231千円

カサゴ：119千尾 6,280千円（うち83千尾はLOVEBLUE事業）

アユ：430千尾 3,000千円（県からの委託）

③ 持続可能な資源造成事業

県の補助を受けヒラメの種苗生産を行い、全県下に直接放流を行った。

また、協会の自主事業として各漁協の協力を得て同様にヒラメを全県下に直接放流した。

なお、事業の推進にあたっては、資源評価に基づく資源管理目標の達成を目的に、実践漁業者協議会が行う資源管理と一体的な種苗放流の計画・実践を行った。

補助：65mm、200千尾の計画に対して平均86.4mm、200千尾を放流した。

自主：65mm、104千尾の計画に対して平均86.5mm、104千尾を放流した。

④ 広域種の放流効果・資源造成効果の実証事業

ヒラメ種苗の生産不調により、放流用種苗が確保できなかったことから今年度は事業を中止した。

2 魚類養殖適正管理指導事業

① 養殖用種苗需給調整事業

ブリ稚魚の需給調整を始め、マダイ等の人工種苗の動向把握と安定供給を行った。

② 養殖魚の安全・安心強化事業に係る調査事業

県の委託を受け、漁場ごとの養殖実態調査や生産管理状況調査を行ったほか、漁場改善状況を把握するための漁協が行うモニタリング調査の指導等及び輸入カンパチ稚魚の養殖用の確認調査を行った。

3 技術開発事業

① 人工種苗供給実証事業

県の補助を受け、夏季生産の超早期ブリの人工種苗供給体制構築のための種苗生産技術開発を行った。

国立研究開発法人水産研究・教育機構から8月の早期ブリ受精卵を購入して種苗生産を行い、平均全長220mmの種苗9.5千尾を県内養殖経営体へ供給した。

② アマダイ生産技術開発事業

アマダイ資源を効率的に回復させるために行う放流用種苗の種苗生産技術開発を行った。

親魚及び卵の確保は、県の委託事業として行い、種苗生産技術開発等は、国立研究開発法人水産研究・教育機構を代表者とする新規栽培対象種技術開発共同研究機関へ参画し、水産庁の委託事業であるさけ・ます等栽培対象資源対策事業のうち、アマダイに関する事業にて実施した。

アカアマダイ親魚については、3日間の操業で、雌の活魚89尾、雄の鮮魚30尾を確保し、3日間の採卵で、73尾の雌から計631.2g(887千粒)の卵を得た。

アカアマダイ種苗生産については、通常のLED照明と青色のLED照明による比較試験を実施した。89日齢で疾病が発生したため、全殺処分を行った。

③ 新たな種苗生産技術開発事業

県の委託を受け、新たな技術開発対象種としてシロアマダイ、フエダイの種苗生産技術開発を行った。

シロアマダイについては、疾病の発生により34日齢で生産を終了した。

フエダイについては、今回は8月から10月にかけて水温27℃から28℃までの加温及び長日処理を実施した。8月から11月までの間に計4回のカニューレーションを実施したが、雄の精子は確認できなかったものの、雌では非常に未熟な卵細胞を確認することができた。

④ 養殖成長産業化技術開発事業

水産庁の委託を受けて、国立研究開発法人水産研究・教育機構を代表者とする共同研究機関が、国産カンパチ人工種苗の優良系統作出のために実施する技術開発事業へ参画し、カンパチ種苗生産の使用親魚と稚魚の鱗サンプルを水産技術研究所へ提供した。

⑤ 海藻等養殖生産安定化緊急対策事業

宮崎県水産試験場の委託を受けて、海藻等養殖生産安定化緊急対策事業に係る栄養塩類強化材の探索に関する試験を行った。

栄養塩類強化材選定では、陸上水槽にて、4種類の栄養塩類強化材の選定試験を実施し、1種類の強化材を選定した。

ワカメ養殖試験では、選定した栄養塩類強化材の数量を1倍から3倍に変えた水槽にて、種系からのワカメの成長状況を比較した。強化材を使用しない対照区と使用した試験区では8週間で約36mmの成長の差が確認されたが、強化材の使用量による明確な差は確認できなかった。

4 種苗供給事業

以下のとおり供給した。

| | | | |
|------|---|--------|----------|
| マダイ | : | 434千尾、 | 28,092千円 |
| シマアジ | : | 358千尾、 | 55,913千円 |
| ヒラメ | : | 48千尾、 | 3,170千円 |
| カサゴ | : | 205千尾、 | 9,697千円 |
| カンパチ | : | 87千尾、 | 14,448千円 |
| その他 | : | 13千尾、 | 2,180千円 |

令和4年度貸借対照表

(令和5年3月31日現在)

(単位:円)

| 科 目 | 当年度 | 前年度 | 増 減 |
|--------------------|--------------|--------------|--------------|
| I. 資産の部 | | | |
| 1. 流動資産 | | | |
| 現金預金 | 246,010,510 | 254,375,536 | △ 8,365,026 |
| 未収金 | 9,379,146 | 9,158,684 | 220,462 |
| 棚卸資産 | 14,947,020 | 15,070,738 | △ 123,718 |
| 前払費用 | 11,660 | 11,660 | 0 |
| 未収消費税等 | 130,700 | 0 | 130,700 |
| 流動資産合計 | 270,479,036 | 278,616,618 | △ 8,137,582 |
| 2. 固定資産 | | | |
| (2) 特定資産 | | | |
| 退職給付引当資産 | 23,599,870 | 40,163,884 | △ 16,564,014 |
| 特定資産合計 | 23,599,870 | 40,163,884 | △ 16,564,014 |
| (3) その他の固定資産 | | | |
| 建物 | 328,900 | 328,900 | 0 |
| 車両運搬具 | 10,652,320 | 10,652,320 | 0 |
| 什器備品 | 21,686,870 | 21,686,870 | 0 |
| 減価償却累計額 | △ 29,687,171 | △ 27,440,124 | △ 2,247,047 |
| 出資金 | 190,000 | 190,000 | 0 |
| その他の固定資産合計 | 3,170,919 | 5,417,966 | △ 2,247,047 |
| 固定資産合計 | 26,770,789 | 45,581,850 | △ 18,811,061 |
| 資産合計 | 297,249,825 | 324,198,468 | △ 26,948,643 |
| II. 負債の部 | | | |
| 1. 流動負債 | | | |
| 未払金 | 33,199,134 | 9,368,758 | 23,830,376 |
| 預り金 | 916,026 | 869,944 | 46,082 |
| 賞与引当金 | 2,339,944 | 3,117,053 | △ 777,109 |
| 未払法人税等 | 81,000 | 2,785,300 | △ 2,704,300 |
| 未払消費税等 | 0 | 1,920,000 | △ 1,920,000 |
| 流動負債合計 | 36,536,104 | 18,061,055 | 18,475,049 |
| 2. 固定負債 | | | |
| 退職給付引当金 | 23,599,870 | 40,163,884 | △ 16,564,014 |
| 固定負債合計 | 23,599,870 | 40,163,884 | △ 16,564,014 |
| 負債合計 | 60,135,974 | 58,224,939 | 1,911,035 |
| III. 正味財産の部 | | | |
| 1. 指定正味財産 | | | |
| 指定正味財産合計 | 0 | 0 | 0 |
| 2. 一般正味財産 | 237,113,851 | 265,973,529 | △ 28,859,678 |
| (うち特定資産への充当額) | 0 | 0 | |
| 正味財産合計 | 237,113,851 | 265,973,529 | △ 28,859,678 |
| 負債及び正味財産合計 | 297,249,825 | 324,198,468 | △ 26,948,643 |

令和4年度貸借対照表内訳表

(令和5年3月31日現在)

(単位:円)

| 科 目 | 実施事業等会計 | その他会計 | 法人会計 | 内部取引消去 | 合 計 |
|--------------------|------------|--------------|-------------|--------|--------------|
| I. 資産の部 | | | | | |
| 1. 流動資産 | | | | | |
| 現金預金 | 48,271,283 | 130,558,162 | 67,181,065 | | 246,010,510 |
| 未収金 | 4,322,456 | 5,056,690 | 0 | | 9,379,146 |
| 棚卸資産 | 1,102,484 | 13,844,536 | 0 | | 14,947,020 |
| 前払費用 | 0 | 0 | 11,660 | | 11,660 |
| 未収消費税等 | 0 | 130,700 | 0 | | 130,700 |
| 流動資産合計 | 53,696,223 | 149,590,088 | 67,192,725 | | 270,479,036 |
| 2. 固定資産 | | | | | |
| (2) 特定資産 | | | | | |
| 退職給付引当資産 | 11,960,122 | 10,619,640 | 1,020,108 | | 23,599,870 |
| 特定資産合計 | 11,960,122 | 10,619,640 | 1,020,108 | | 23,599,870 |
| (3) その他の固定資産 | | | | | |
| 建物 | 0 | 0 | 328,900 | | 328,900 |
| 車両運搬具 | 0 | 10,652,320 | 0 | | 10,652,320 |
| 什器備品 | 0 | 17,092,728 | 4,594,142 | | 21,686,870 |
| 減価償却累計額 | 0 | △ 25,327,199 | △ 4,359,972 | | △ 29,687,171 |
| 出資金 | | | 190,000 | | 190,000 |
| その他の固定資産合計 | 0 | 2,417,849 | 753,070 | | 3,170,919 |
| 固定資産合計 | 11,960,122 | 13,037,489 | 1,773,178 | | 26,770,789 |
| 資産合計 | 65,656,345 | 162,627,577 | 68,965,903 | | 297,249,825 |
| II. 負債の部 | | | | | |
| 1. 流動負債 | | | | | |
| 未払金 | 13,040,960 | 18,711,556 | 1,446,618 | | 33,199,134 |
| 預り金 | 0 | 0 | 916,026 | | 916,026 |
| 賞与引当金 | 710,535 | 1,519,518 | 109,891 | | 2,339,944 |
| 未払法人税等 | | 81,000 | | | 81,000 |
| 未払消費税等 | 0 | 0 | 0 | | 0 |
| 流動負債合計 | 13,751,495 | 20,312,074 | 2,472,535 | | 36,536,104 |
| 2. 固定負債 | | | | | |
| 退職給付引当金 | 11,960,122 | 10,619,640 | 1,020,108 | | 23,599,870 |
| 固定負債合計 | 11,960,122 | 10,619,640 | 1,020,108 | | 23,599,870 |
| 負債合計 | 25,711,617 | 30,931,714 | 3,492,643 | | 60,135,974 |
| III. 正味財産の部 | | | | | |
| 1. 指定正味財産 | | | | | |
| 指定正味財産合計 | 0 | 0 | 0 | | 0 |
| 2. 一般正味財産 | | | | | |
| (うち特定資産への充当額) | 0 | 0 | 0 | | 0 |
| 正味財産合計 | 39,944,728 | 131,695,863 | 65,473,260 | | 237,113,851 |
| 負債及び正味財産合計 | 65,656,345 | 162,627,577 | 68,965,903 | | 297,249,825 |

令和4年度正味財産増減計算書

(令和4年4月1日から令和5年3月31日まで)

(単位:円)

| 科 目 | 当年度 | 前年度 | 増 減 |
|---------------|--------------|--------------|--------------|
| I. 一般正味財産増減の部 | | | |
| 1. 経常増減の部 | | | |
| (1) 経常収益 | | | |
| 特定資産運用益 | 393 | 747 | △ 354 |
| 受取会費 | 9,590,000 | 9,640,000 | △ 50,000 |
| 事業収益 | 122,892,297 | 148,103,314 | △ 25,211,017 |
| 公益種苗収益 | 9,391,932 | 16,623,114 | △ 7,231,182 |
| 収益種苗収益 | 113,500,365 | 131,480,200 | △ 17,979,835 |
| 受取補助金等 | 37,191,456 | 36,826,494 | 364,962 |
| 受取補助金 | 24,631,000 | 24,695,000 | △ 64,000 |
| 受託収益 | 12,560,456 | 12,131,494 | 428,962 |
| 受取負担金 | 6,014,000 | 6,014,000 | 0 |
| 雑収益 | 2,220,484 | 2,033,570 | 186,914 |
| 受取利息 | 4,725 | 54,872 | △ 50,147 |
| 雑収益 | 2,215,759 | 1,978,698 | 237,061 |
| 経常収益計 | 177,908,630 | 202,618,125 | △ 24,709,495 |
| (2) 経常費用 | | | |
| 事業費 | 211,872,398 | 193,742,030 | 18,130,368 |
| 給料手当 | 43,152,450 | 44,297,019 | △ 1,144,569 |
| 賞与引当金繰入額 | 2,230,053 | 2,974,794 | △ 744,741 |
| 臨時雇賃金 | 22,618,965 | 22,715,860 | △ 96,895 |
| 退職給付費用 | 25,745,068 | 4,760,593 | 20,984,475 |
| 福利厚生費 | 14,419,388 | 14,110,461 | 308,927 |
| 交際費 | 25,388 | 23,998 | 1,390 |
| 会議費 | 115,472 | 34,109 | 81,363 |
| 研修費 | 0 | 116,241 | △ 116,241 |
| 旅費交通費 | 673,104 | 397,358 | 275,746 |
| 通信運搬費 | 257,829 | 249,279 | 8,550 |
| 減価償却費 | 1,990,160 | 3,518,842 | △ 1,528,682 |
| 原材料費 | 34,796,303 | 37,928,722 | △ 3,132,419 |
| 消耗品費 | 13,122,046 | 8,403,283 | 4,718,763 |
| 修繕費 | 8,111,791 | 3,131,329 | 4,980,462 |
| 印刷製本費 | 66,000 | 59,400 | 6,600 |
| 燃料費 | 11,926,039 | 10,758,162 | 1,167,877 |
| 光熱水料費 | 13,714,760 | 11,834,839 | 1,879,921 |
| 賃借料 | 2,001,236 | 1,850,850 | 150,386 |
| 保険料 | 272,591 | 247,835 | 24,756 |
| 広告宣伝費 | 0 | 0 | 0 |
| 租税公課 | 5,736,564 | 7,973,383 | △ 2,236,819 |
| 支払手数料 | 2,922,554 | 3,159,865 | △ 237,311 |
| 支払負担金 | 1,914,800 | 3,026,300 | △ 1,111,500 |
| 支払寄付金 | 0 | 0 | 0 |
| 委託費 | 5,936,119 | 5,450,507 | 485,612 |
| 貸倒損失 | 0 | 5,480,000 | △ 5,480,000 |
| 期首棚卸高 | 15,070,738 | 16,309,739 | △ 1,239,001 |
| 期末棚卸高 | △ 14,947,020 | △ 15,070,738 | 123,718 |

| 科 目 | 当年度 | 前年度 | 増 減 |
|-----------------|--------------|-------------|--------------|
| 管理費 | 12,590,877 | 11,588,067 | 1,002,810 |
| 給料手当 | 4,975,629 | 4,993,564 | △ 17,935 |
| 賞与引当金繰入額 | 109,891 | 142,259 | △ 32,368 |
| 臨時雇賃金 | 379,166 | 355,224 | 23,942 |
| 退職給付費用 | 1,195,154 | 227,006 | 968,148 |
| 福利厚生費 | 1,105,203 | 983,000 | 122,203 |
| 交際費 | 0 | 0 | 0 |
| 会議費 | 66,064 | 105,284 | △ 39,220 |
| 研修費 | 0 | 5,559 | △ 5,559 |
| 旅費交通費 | 569,712 | 673,380 | △ 103,668 |
| 通信運搬費 | 206,367 | 197,312 | 9,055 |
| 減価償却費 | 256,887 | 358,159 | △ 101,272 |
| 消耗品費 | 984,752 | 997,331 | △ 12,579 |
| 修繕費 | 151,056 | 49,075 | 101,981 |
| 印刷製本費 | 0 | 0 | 0 |
| 燃料費 | 16,473 | 13,923 | 2,550 |
| 光熱水料費 | 138,028 | 119,715 | 18,313 |
| 賃借料 | 1,762,032 | 1,743,834 | 18,198 |
| 保険料 | 13,433 | 11,852 | 1,581 |
| 広告宣伝費 | 52,800 | 61,600 | △ 8,800 |
| 租税公課 | 266,094 | 211,787 | 54,307 |
| 支払手数料 | 67,833 | 109,787 | △ 41,954 |
| 支払負担金 | 103,005 | 102,531 | 474 |
| 委託費 | 92,981 | 86,893 | 6,088 |
| 雑費 | 78,317 | 38,992 | 39,325 |
| 經常費用計 | 224,463,275 | 205,330,097 | 19,133,178 |
| 評価損益等調整前当期經常増減額 | △ 46,554,645 | △ 2,711,972 | △ 43,842,673 |
| 評価損益等計 | 0 | 0 | 0 |
| 当期經常増減額 | △ 46,554,645 | △ 2,711,972 | △ 43,842,673 |
| 2. 經常外増減の部 | | | |
| (1) 經常外収益 | | | |
| 車両運搬具売却益 | 0 | 0 | 0 |
| 退職給付引当金取崩益 | 17,775,967 | 221,030 | 17,554,937 |
| 經常外収益計 | 17,775,967 | 221,030 | 17,554,937 |
| (2) 經常外費用 | | | |
| 固定資産除却損 | 0 | 0 | 0 |
| 經常外費用計 | 0 | 0 | 0 |
| 当期經常外増減額 | 17,775,967 | 221,030 | 17,554,937 |
| 税引前当期一般正味財産増減額 | △ 28,778,678 | △ 2,490,942 | △ 26,287,736 |
| 法人税、住民税及び事業税 | 81,000 | 2,785,300 | △ 2,704,300 |
| 当期一般正味財産増減額 | △ 28,859,678 | △ 5,276,242 | △ 23,583,436 |
| 一般正味財産期首残高 | 265,973,529 | 271,249,771 | △ 5,276,242 |
| 一般正味財産期末残高 | 237,113,851 | 265,973,529 | △ 28,859,678 |
| II. 指定正味財産増減の部 | | | |
| 当期指定正味財産増減額 | 0 | 0 | 0 |
| 指定正味財産期首残高 | 0 | 0 | 0 |
| 指定正味財産期末残高 | 0 | 0 | 0 |
| III. 正味財産期末残高 | 237,113,851 | 265,973,529 | △ 28,859,678 |

令和4年度正味財産増減計算書内訳表

(令和4年4月1日から令和5年3月31日まで)

(単位:円)

| 科 | 目 | 実施事業等会計 | その他会計 | 法人会計 | 内部取引消去 | 合計 |
|-----|------------|-------------|--------------|------------|--------|--------------|
| I. | 一般正味財産増減の部 | | | | | |
| 1. | 経常増減の部 | | | | | |
| (1) | 経常収益 | | | | | |
| | 特定資産運用益 | 203 | 173 | 17 | | 393 |
| | 受取会費 | 4,795,000 | 0 | 4,795,000 | | 9,590,000 |
| | 事業収益 | 9,391,932 | 113,500,365 | 0 | | 122,892,297 |
| | 公益種苗収益 | 9,391,932 | 0 | 0 | | 9,391,932 |
| | 収益種苗収益 | 0 | 113,500,365 | 0 | | 113,500,365 |
| | 受取補助金等 | 28,391,237 | 4,013,613 | 4,786,606 | | 37,191,456 |
| | 受取補助金 | 15,830,781 | 4,013,613 | 4,786,606 | | 24,631,000 |
| | 受託収益 | 12,560,456 | 0 | 0 | | 12,560,456 |
| | 受取負担金 | 6,014,000 | 0 | 0 | | 6,014,000 |
| | 雑収益 | 0 | 1,014,094 | 1,206,390 | | 2,220,484 |
| | 受取利息 | 0 | 0 | 4,725 | | 4,725 |
| | 雑収益 | 0 | 1,014,094 | 1,201,665 | | 2,215,759 |
| | 経常収益計 | 48,592,372 | 118,528,245 | 10,788,013 | 0 | 177,908,630 |
| (2) | 経常費用 | | | | | |
| | 事業費 | 79,456,557 | 132,415,841 | 0 | | 211,872,398 |
| | 給料手当 | 17,556,138 | 25,596,312 | 0 | | 43,152,450 |
| | 賞与引当金繰入額 | 710,535 | 1,519,518 | 0 | | 2,230,053 |
| | 臨時雇賃金 | 7,724,260 | 14,894,705 | 0 | | 22,618,965 |
| | 退職給付費用 | 11,986,882 | 13,758,186 | 0 | | 25,745,068 |
| | 福利厚生費 | 5,468,149 | 8,951,239 | 0 | | 14,419,388 |
| | 交際費 | 0 | 25,388 | 0 | | 25,388 |
| | 会議費 | 81,548 | 33,924 | 0 | | 115,472 |
| | 研修費 | 0 | 0 | 0 | | 0 |
| | 旅費交通費 | 593,000 | 80,104 | 0 | | 673,104 |
| | 通信運搬費 | 185,057 | 72,772 | 0 | | 257,829 |
| | 減価償却費 | 0 | 1,990,160 | 0 | | 1,990,160 |
| | 原材料費 | 7,091,956 | 27,704,347 | 0 | | 34,796,303 |
| | 消耗品費 | 7,587,016 | 5,535,030 | 0 | | 13,122,046 |
| | 修繕費 | 4,744,738 | 3,367,053 | 0 | | 8,111,791 |
| | 印刷製本費 | 66,000 | 0 | 0 | | 66,000 |
| | 燃料費 | 2,722,315 | 9,203,724 | 0 | | 11,926,039 |
| | 光熱水料費 | 6,110,467 | 7,604,293 | 0 | | 13,714,760 |
| | 賃借料 | 1,211,510 | 789,726 | 0 | | 2,001,236 |
| | 保険料 | 127,126 | 145,465 | 0 | | 272,591 |
| | 広告宣伝費 | 0 | 0 | | | 0 |
| | 租税公課 | 462,980 | 5,273,584 | | | 5,736,564 |
| | 支払手数料 | 249,935 | 2,672,619 | 0 | | 2,922,554 |
| | 支払負担金 | 1,906,800 | 8,000 | 0 | | 1,914,800 |
| | 支払寄付金 | 0 | 0 | 0 | | 0 |
| | 委託費 | 2,654,691 | 3,281,428 | 0 | | 5,936,119 |
| | 貸倒損失 | 0 | 0 | 0 | | 0 |
| | 期首棚卸高 | 1,317,938 | 13,752,800 | 0 | | 15,070,738 |
| | 期末棚卸高 | △ 1,102,484 | △ 13,844,536 | 0 | | △ 14,947,020 |

| 科 目 | 実施事業等会計 | その他会計 | 法人会計 | 内部取引消去 | 合計 |
|-----------------|--------------|--------------|-------------|--------|--------------|
| 管理費 | 0 | 0 | 12,590,877 | | 12,590,877 |
| 給料手当 | 0 | 0 | 4,975,629 | | 4,975,629 |
| 賞与引当金繰入額 | 0 | 0 | 109,891 | | 109,891 |
| 臨時雇賃金 | 0 | 0 | 379,166 | | 379,166 |
| 退職給付費用 | 0 | 0 | 1,195,154 | | 1,195,154 |
| 福利厚生費 | 0 | 0 | 1,105,203 | | 1,105,203 |
| 交際費 | 0 | 0 | 0 | | 0 |
| 会議費 | 0 | 0 | 66,064 | | 66,064 |
| 研修費 | 0 | 0 | 0 | | 0 |
| 旅費交通費 | 0 | 0 | 569,712 | | 569,712 |
| 通信運搬費 | 0 | 0 | 206,367 | | 206,367 |
| 減価償却費 | 0 | 0 | 256,887 | | 256,887 |
| 消耗品費 | 0 | 0 | 984,752 | | 984,752 |
| 修繕費 | 0 | 0 | 151,056 | | 151,056 |
| 印刷製本費 | 0 | 0 | 0 | | 0 |
| 燃料費 | 0 | 0 | 16,473 | | 16,473 |
| 光熱水料費 | 0 | 0 | 138,028 | | 138,028 |
| 賃借料 | 0 | 0 | 1,762,032 | | 1,762,032 |
| 保険料 | 0 | 0 | 13,433 | | 13,433 |
| 広告宣伝費 | 0 | 0 | 52,800 | | 52,800 |
| 租税公課 | 0 | 0 | 266,094 | | 266,094 |
| 支払手数料 | 0 | 0 | 67,833 | | 67,833 |
| 支払負担金 | 0 | 0 | 103,005 | | 103,005 |
| 委託費 | 0 | 0 | 92,981 | | 92,981 |
| 雑費 | 0 | 0 | 78,317 | | 78,317 |
| 経常費用計 | 79,456,557 | 132,415,841 | 12,590,877 | | 224,463,275 |
| 評価損益等調整前当期経常増減額 | △ 30,864,185 | △ 13,887,596 | △ 1,802,864 | | △ 46,554,645 |
| 評価損益等計 | 0 | 0 | 0 | | 0 |
| 当期経常増減額 | △ 30,864,185 | △ 13,887,596 | △ 1,802,864 | | △ 46,554,645 |
| 2. 経常外増減の部 | | | | | 0 |
| (1) 経常外収益 | | | | | 0 |
| 車両運搬具売却益 | 0 | 0 | 0 | | 0 |
| 退職給付引当金取崩益 | 9,204,112 | 7,807,082 | 764,773 | | 17,775,967 |
| 経常外収益計 | 9,204,112 | 7,807,082 | 764,773 | | 17,775,967 |
| (2) 経常外費用 | | | | | 0 |
| 固定資産除却損 | 0 | 0 | 0 | | 0 |
| 経常外費用計 | 0 | 0 | 0 | | 0 |
| 当期経常外増減額 | 9,204,112 | 7,807,082 | 764,773 | | 17,775,967 |
| 税引前当期一般正味財産増減額 | △ 21,660,073 | △ 6,080,514 | △ 1,038,091 | | △ 28,778,678 |
| 他会計振替額 | 0 | 0 | 0 | | 0 |
| 法人税、住民税及び事業税 | 0 | 81,000 | 0 | | 81,000 |
| 当期一般正味財産増減額 | △ 21,660,073 | △ 6,161,514 | △ 1,038,091 | | △ 28,859,678 |
| 一般正味財産期首残高 | 61,604,801 | 137,857,377 | 66,511,351 | | 265,973,529 |
| 一般正味財産期末残高 | 39,944,728 | 131,695,863 | 65,473,260 | | 237,113,851 |
| II. 指定正味財産増減の部 | | | | | 0 |
| 当期指定正味財産増減額 | 0 | 0 | 0 | | 0 |
| 指定正味財産期首残高 | 0 | 0 | 0 | | 0 |
| 指定正味財産期末残高 | 0 | 0 | 0 | | 0 |
| III. 正味財産期末残高 | 39,944,728 | 131,695,863 | 65,473,260 | | 237,113,851 |

過年度4か年分貸借対照表

令和3年度貸借対照表

(令和4年3月31日現在)

(単位:円)

| 科 目 | 当年度 | 前年度 | 増 減 |
|--------------------|--------------|--------------|--------------|
| I. 資産の部 | | | |
| 1. 流動資産 | | | |
| 現金預金 | 254,375,536 | 258,653,208 | △ 4,277,672 |
| 未収金 | 9,158,684 | 18,243,151 | △ 9,084,467 |
| 棚卸資産 | 15,070,738 | 16,309,739 | △ 1,239,001 |
| 前払費用 | 11,660 | 11,660 | 0 |
| 未収消費税等 | 0 | 0 | 0 |
| 流動資産合計 | 278,616,618 | 293,217,758 | △ 14,601,140 |
| 2. 固定資産 | | | |
| (2) 特定資産 | | | |
| 退職給付引当資産 | 40,163,884 | 37,435,505 | 2,728,379 |
| 特定資産合計 | 40,163,884 | 37,435,505 | 2,728,379 |
| (3) その他の固定資産 | | | |
| 建物 | 328,900 | 328,900 | 0 |
| 車両運搬具 | 10,652,320 | 7,748,320 | 2,904,000 |
| 什器備品 | 21,686,870 | 21,686,870 | 0 |
| 減価償却累計額 | △ 27,440,124 | △ 23,563,123 | △ 3,877,001 |
| 出資金 | 190,000 | 190,000 | 0 |
| その他の固定資産合計 | 5,417,966 | 6,390,967 | △ 973,001 |
| 固定資産合計 | 45,581,850 | 43,826,472 | 1,755,378 |
| 資産合計 | 324,198,468 | 337,044,230 | △ 12,845,762 |
| II. 負債の部 | | | |
| 1. 流動負債 | | | |
| 未払金 | 9,368,758 | 14,611,583 | △ 5,242,825 |
| 預り金 | 869,944 | 774,257 | 95,687 |
| 賞与引当金 | 3,117,053 | 3,497,514 | △ 380,461 |
| 未払法人税等 | 2,785,300 | 5,961,000 | △ 3,175,700 |
| 未払消費税等 | 1,920,000 | 3,514,600 | △ 1,594,600 |
| 流動負債合計 | 18,061,055 | 28,358,954 | △ 10,297,899 |
| 2. 固定負債 | | | |
| 退職給付引当金 | 40,163,884 | 37,435,505 | 2,728,379 |
| 固定負債合計 | 40,163,884 | 37,435,505 | 2,728,379 |
| 負債合計 | 58,224,939 | 65,794,459 | △ 7,569,520 |
| III. 正味財産の部 | | | |
| 1. 指定正味財産 | | | |
| 指定正味財産合計 | 0 | 0 | 0 |
| 2. 一般正味財産 | 265,973,529 | 271,249,771 | △ 5,276,242 |
| (うち特定資産への充当額) | 0 | 0 | |
| 正味財産合計 | 265,973,529 | 271,249,771 | △ 5,276,242 |
| 負債及び正味財産合計 | 324,198,468 | 337,044,230 | △ 12,845,762 |

令和2年度貸借対照表

(令和3年3月31日現在)

(単位:円)

| 科 目 | 当年度 | 前年度 | 増 減 |
|--------------------|--------------|--------------|-------------|
| I. 資産の部 | | | |
| 1. 流動資産 | | | |
| 現金預金 | 258,653,208 | 251,009,710 | 7,643,498 |
| 未収金 | 18,243,151 | 13,572,030 | 4,671,121 |
| 棚卸資産 | 16,309,739 | 21,854,561 | △ 5,544,822 |
| 前払費用 | 11,660 | 11,660 | 0 |
| 未収消費税等 | 0 | 0 | 0 |
| 流動資産合計 | 293,217,758 | 286,447,961 | 6,769,797 |
| 2. 固定資産 | | | |
| (2) 特定資産 | | | |
| 退職給付引当資産 | 37,435,505 | 36,068,403 | 1,367,102 |
| 特定資産合計 | 37,435,505 | 36,068,403 | 1,367,102 |
| (3) その他の固定資産 | | | |
| 建物 | 328,900 | 0 | 328,900 |
| 車両運搬具 | 7,748,320 | 7,748,320 | 0 |
| 什器備品 | 21,686,870 | 17,072,940 | 4,613,930 |
| 減価償却累計額 | △ 23,563,123 | △ 20,064,262 | △ 3,498,861 |
| 出資金 | 190,000 | 190,000 | 0 |
| その他の固定資産合計 | 6,390,967 | 4,946,998 | 1,443,969 |
| 固定資産合計 | 43,826,472 | 41,015,401 | 2,811,071 |
| 資産合計 | 337,044,230 | 327,463,362 | 9,580,868 |
| II. 負債の部 | | | |
| 1. 流動負債 | | | |
| 未払金 | 14,611,583 | 8,177,951 | 6,433,632 |
| 預り金 | 774,257 | 789,859 | △ 15,602 |
| 賞与引当金 | 3,497,514 | 3,315,538 | 181,976 |
| 未払法人税等 | 5,961,000 | 7,222,400 | △ 1,261,400 |
| 未払消費税等 | 3,514,600 | 3,628,500 | △ 113,900 |
| 流動負債合計 | 28,358,954 | 23,134,248 | 5,224,706 |
| 2. 固定負債 | | | |
| 退職給付引当金 | 37,435,505 | 36,068,403 | 1,367,102 |
| 固定負債合計 | 37,435,505 | 36,068,403 | 1,367,102 |
| 負債合計 | 65,794,459 | 59,202,651 | 6,591,808 |
| III. 正味財産の部 | | | |
| 1. 指定正味財産 | | | |
| 指定正味財産合計 | 0 | 0 | 0 |
| 2. 一般正味財産 | 271,249,771 | 268,260,711 | 2,989,060 |
| (うち特定資産への充当額) | 0 | 0 | |
| 正味財産合計 | 271,249,771 | 268,260,711 | 2,989,060 |
| 負債及び正味財産合計 | 337,044,230 | 327,463,362 | 9,580,868 |

**令和元年度
貸借対照表**
(令和2年3月31日現在)

(単位:円)

| 科 目 | 当年度 | 前年度 | 増 減 |
|--------------------|--------------|--------------|-------------|
| I. 資産の部 | | | |
| 1. 流動資産 | | | |
| 現金預金 | 251,009,710 | 239,297,069 | 11,712,641 |
| 未収金 | 13,572,030 | 18,134,815 | △ 4,562,785 |
| 棚卸資産 | 21,854,561 | 20,194,547 | 1,660,014 |
| 前払費用 | 11,660 | 0 | 11,660 |
| 未収消費税等 | 0 | 0 | 0 |
| 流動資産合計 | 286,447,961 | 277,626,431 | 8,821,530 |
| 2. 固定資産 | | | |
| (2) 特定資産 | | | |
| 退職給付引当資産 | 36,068,403 | 34,173,499 | 1,894,904 |
| 特定資産合計 | 36,068,403 | 34,173,499 | 1,894,904 |
| (3) その他の固定資産 | | | |
| 車両運搬具 | 7,748,320 | 7,748,320 | 0 |
| 什器備品 | 17,072,940 | 15,972,940 | 1,100,000 |
| 減価償却累計額 | △ 20,064,262 | △ 17,594,882 | △ 2,469,380 |
| 出資金 | 190,000 | 190,000 | 0 |
| その他の固定資産合計 | 4,946,998 | 6,316,378 | △ 1,369,380 |
| 固定資産合計 | 41,015,401 | 40,489,877 | 525,524 |
| 資産合計 | 327,463,362 | 318,116,308 | 9,347,054 |
| II. 負債の部 | | | |
| 1. 流動負債 | | | |
| 未払金 | 8,177,951 | 10,551,854 | △ 2,373,903 |
| 預り金 | 789,859 | 734,408 | 55,451 |
| 賞与引当金 | 3,315,538 | 2,971,038 | 344,500 |
| 未払法人税等 | 7,222,400 | 500,400 | 6,722,000 |
| 未払消費税等 | 3,628,500 | 2,044,900 | 1,583,600 |
| 流動負債合計 | 23,134,248 | 16,802,600 | 6,331,648 |
| 2. 固定負債 | | | |
| 退職給付引当金 | 36,068,403 | 34,173,499 | 1,894,904 |
| 固定負債合計 | 36,068,403 | 34,173,499 | 1,894,904 |
| 負債合計 | 59,202,651 | 50,976,099 | 8,226,552 |
| III. 正味財産の部 | | | |
| 1. 指定正味財産 | | | |
| 指定正味財産合計 | 0 | 0 | 0 |
| 2. 一般正味財産 | 268,260,711 | 267,140,209 | 1,120,502 |
| (うち特定資産への充当額) | 0 | 0 | |
| 正味財産合計 | 268,260,711 | 267,140,209 | 1,120,502 |
| 負債及び正味財産合計 | 327,463,362 | 318,116,308 | 9,347,054 |

平成30年度貸借対照表

(平成31年3月31日現在)

| 科 目 | 当年度 | 前年度 | 増 減 |
|---------------|--------------|--------------|--------------|
| I. 資産の部 | | | |
| 1. 流動資産 | | | |
| 現金預金 | 239,297,069 | 254,109,227 | △ 14,812,158 |
| 未収金 | 18,134,815 | 17,465,606 | 669,209 |
| 棚卸資産 | 20,194,547 | 16,079,949 | 4,114,598 |
| 前払費用 | 0 | 0 | 0 |
| 未収消費税等 | 0 | 1,691,700 | △ 1,691,700 |
| 流動資産合計 | 277,626,431 | 289,346,482 | △ 11,720,051 |
| 2. 固定資産 | | | |
| (2) 特定資産 | | | |
| 退職給付引当資産 | 34,173,499 | 30,611,583 | 3,561,916 |
| 特定資産合計 | 34,173,499 | 30,611,583 | 3,561,916 |
| (3) その他の固定資産 | | | |
| 車両運搬具 | 7,748,320 | 7,748,320 | 0 |
| 什器備品 | 15,972,940 | 12,056,980 | 3,915,960 |
| 減価償却累計額 | △ 17,594,882 | △ 16,237,439 | △ 1,357,443 |
| 出資金 | 190,000 | 190,000 | 0 |
| その他の固定資産合計 | 6,316,378 | 3,757,861 | 2,558,517 |
| 固定資産合計 | 40,489,877 | 34,369,444 | 6,120,433 |
| 資産合計 | 318,116,308 | 323,715,926 | △ 5,599,618 |
| II. 負債の部 | | | |
| 1. 流動負債 | | | |
| 未払金 | 10,551,854 | 7,543,352 | 3,008,502 |
| 預り金 | 734,408 | 709,842 | 24,566 |
| 賞与引当金 | 2,971,038 | 2,883,052 | 87,986 |
| 未払法人税等 | 500,400 | 471,900 | 28,500 |
| 未払消費税等 | 2,044,900 | 0 | 2,044,900 |
| 流動負債合計 | 16,802,600 | 11,608,146 | 5,194,454 |
| 2. 固定負債 | | | |
| 退職給付引当金 | 34,173,499 | 30,611,583 | 3,561,916 |
| 固定負債合計 | 34,173,499 | 30,611,583 | 3,561,916 |
| 負債合計 | 50,976,099 | 42,219,729 | 8,756,370 |
| III. 正味財産の部 | | | |
| 1. 指定正味財産 | | | |
| 指定正味財産合計 | 0 | 0 | 0 |
| 2. 一般正味財産 | 267,140,209 | 281,496,197 | △ 14,355,988 |
| (うち特定資産への充当額) | 0 | 0 | |
| 正味財産合計 | 267,140,209 | 281,496,197 | △ 14,355,988 |
| 負債及び正味財産合計 | 318,116,308 | 323,715,926 | △ 5,599,618 |