

令和 5 年 度
事 業 報 告 書
決 算 報 告 書

令和 5 年 4 月 1 日から
令和 6 年 3 月 3 1 日まで

一般財団法人宮崎県水産振興協会

延岡市熊野江町 2 4 5 3 番地 1 1
TEL(0982)43-0411
FAX(0982)43-0412

I 庶務の概要

1 目的

栽培漁業の推進、養殖業の振興により、海面における本県水産業の発展を図り、もって県民生活の向上に寄与することを目的とする。

2 沿革

- 昭和56年 宮崎県栽培漁業センター(兼宮崎県水産試験場延岡分場)設立
- 昭和56年 宮崎県栽培漁業協会(任意団体)設立
- 平成4年 宮崎県栽培漁業センターと宮崎県栽培漁業協会を統合し
財団法人 宮崎県栽培漁業協会を設立
- 平成18年 財団法人 宮崎県漁業振興基金の解散に伴う残余財産及び事業受入
- 平成19年 社団法人 宮崎県かん水漁業協会の事業受入
- 平成19年 財団法人 宮崎県水産振興協会へ改組
- 平成25年 一般財団法人 宮崎県水産振興協会へ移行

3 組織図

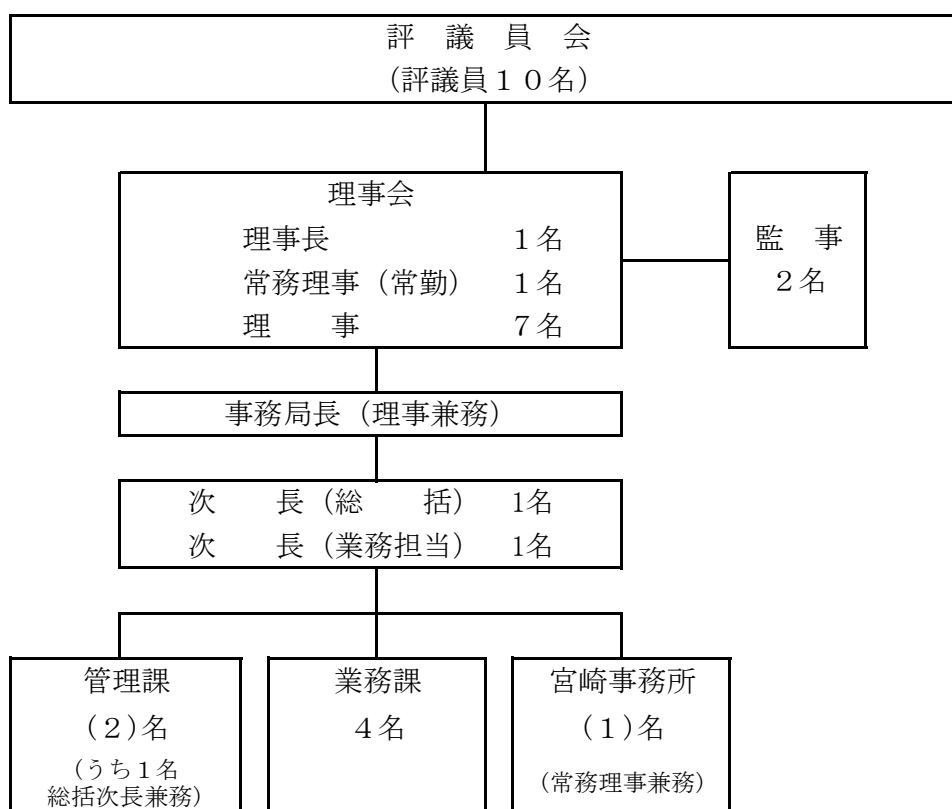

4 評議員会 理事会

開催年月日	員数	出席者数	議事及び議決事項
第1回評議員会 令和5年4月1日	10名	みなし 決議	第1号議案 評議員の選任について（承認）
第2回評議員会 令和5年4月1日	10名	みなし 決議	第1号議案 監事の選任について（承認）
第3回評議員会 令和5年5月11日	10名	みなし 決議	第1号議案 理事の選任について（承認）
第1回理事会 令和5年5月29日	9名 2名	理事 8名 監事 1名	第1号議案 令和4年度事業報告承認並びに決算報告承認について （承認） 第2号議案 評議員会 開催日程・議案等について（承認）
第2回理事会 令和5年6月15日	9名 2名	みなし 決議	第1号議案 理事長（代表理事）1名選定の件（承認） 第2号議案 常務理事1名選定の件（承認）
第4回定時評議員会 令和5年6月19日	10名 9名 2名	評議員 9名 理事 3名 監事 1名	第1号議案 令和4年度事業報告承認並びに決算報告承認について （承認） 第2号議案 理事の改選について（承認）
第3回理事会 令和6年3月21日	9名 2名	理事 7名 監事 2名	第1号議案 令和6年度事業計画(案)及び収支予算書(案)について （承認） 第2号議案 諸規定の改定について（承認）

5 役員名簿（令和6年3月31日現在）

役職名	氏名	備考
評議員	宇戸田 定信	北浦漁業協同組合 代表理事組合長
評議員	和田 吉一	庵川漁業協同組合 代表理事組合長
評議員	金谷 正文	都農町漁業協同組合 代表理事組合長
評議員	稲田 繁男	日南市漁業協同組合 代表理事組合長
評議員	吉田 照豊	宮崎海区漁業調整委員会会長
評議員	廣瀬 勝久	延岡市水産課長
評議員	河野 賢二	川南町産業推進課長
評議員	深田 公朗	宮崎市森林水産課長
評議員	川瀬 雄市	日南市水産林政課長
評議員	鈴木 信一	宮崎県農政水産部水産局長

役職名	氏名	備考
理事長	岩田 末幸	島浦町漁業協同組合 代表理事組合長
常務理事	齋藤 安彦	宮崎事務所長
理事	櫻井 勝盛	延岡市漁業協同組合 代表理事組合長
理事	是澤 喜幸	日向市漁業協同組合 代表理事組合長
理事	矢部 廣一	宮崎市漁業協同組合 代表理事組合長
理事	鬼塚 荘次	前串間市漁業協同組合 代表理事組合長
理事	佐藤 善彦	日向市林業水産課長
理事	大村 英二	宮崎県水産政策課長
理事	伊東 正博	事務局長
監事	元 浦 亮	南郷漁業協同組合 代表理事組合長
監事	宮原 武則	門川町農林水産課長

6 検査及び監査

年 月 日	事 項
令和 5年 5月 18日	令和4年度事業決算監査
令和 5年 5月 19日	令和4年度事業決算監査
令和 5年 10月 16日	県監査委員事務局監査 県監査委員監査（書面）

7 登記事項

年 月 日	事 項
令和 5年 4月 27日	法人変更登記（評議員・理事変更） (宮崎地方法務局)
令和 5年 7月 5日	法人変更登記（理事・代表理事変更） (宮崎地方法務局)

8 会議及び協議会

年 月 日	事 項
令和 5年 10月 10日	西日本種苗生産機関連絡協議会魚類分科会
令和 5年 10月 11日	〃
令和 6年 3月 7日	ブリ稚魚5県連絡協議会

II 事業の概要

本県水産業の振興に寄与すべく、ヒラメなどの放流事業をはじめとする栽培漁業にかかる諸事業を積極的に推進するとともに、魚類養殖適正管理指導事業や技術開発事業、その他諸事業を実施した。

一般財団法人への移行に伴い実施事業等とその他の事業に区分され、実施事業等としては、栽培漁業振興事業・魚類養殖適正管理指導事業・技術開発事業の3事業、その他として、種苗供給事業、その他の事業となった。

1 栽培漁業振興事業

① 栽培漁業普及啓発事業

イ. 種苗生産等の見学研修

見学者数：103名

ロ. ホームページ等のリニューアル更新

年間アクセス数：3,255件

② 放流用種苗等生産供給事業

放流用種苗の生産・供給を以下のとおり行った。

ヒラメ：19千尾 1,226千円

カサゴ：52千尾 5,500千円 (LOVEBLUE 事業)

アユ：430千尾 3,600千円 (県からの委託)

③ 持続可能な資源造成事業

県の補助を受けヒラメの種苗生産を行い、全県下に直接放流を行った。

また、協会の自主事業として各漁協の協力を得て同様にヒラメを全県下に直接放流した。

なお、事業の推進にあたっては、資源評価に基づく資源管理目標の達成を目的に、実践漁業者協議会が行う資源管理と一体的な種苗放流の計画・実践を行った。

補助：65mm、200千尾の計画に対して平均76.4mm、200千尾を放流した。

自主：65mm、104千尾の計画に対して平均76.5mm、104千尾を放流した。

④ 広域種の放流効果・資源造成効果の実証事業

水産庁の補助を受け、全国豊かな海づくり推進協会が実施する、早急に資源回復が必要な広域種について、資源管理と連携した集中的な種苗放流の効果の実証や、

海域協議会が策定する広域プランに基づき、各県が連携して行う適地放流の効果の実証事業として、ヒラメを種苗生産し、平均82.1mm、32千尾を放流した。

(うち15千尾に鰭カットの標識をした)

また、太平洋南海域栽培漁業推進協議会に参画し、事業の推進にあたっては、関係機関と連携して円滑な実施を期した。

⑤ 自主放流

延岡・日向市の各漁業協同組合の協力を得てヒラメ稚魚平均85.0mm、4千尾を各漁業協同組合地先に放流した。

2 魚類養殖適正管理指導事業

① 養殖用種苗需給調整事業

ブリ稚魚の需給調整を始め、マダイ等の人工種苗の動向把握と安定供給を行った。

② 養殖魚の安全・安心強化事業に係る調査事業

県の委託を受け、漁場ごとの養殖実態調査や生産管理状況調査を行ったほか、漁場改善状況を把握するための漁協が行うモニタリング調査の指導等及び輸入カンパチ稚魚の養殖用の確認調査を行った。

3 技術開発事業

① 人工種苗供給実証事業

県の補助を受け、夏季生産の超早期ブリの人工種苗供給体制構築のための種苗生産技術開発を行った。

国立研究開発法人水産研究・教育機構から10月の早期ブリ受精卵を購入して種苗生産を行い、平均全長150mmの種苗14.4千尾を県内養殖経営体へ供給した。

② アマダイ生産技術開発事業

アマダイ資源を効率的に回復させるために行う放流用種苗の種苗生産技術開発を行った。

親魚及び卵の確保は、県の委託事業として行い、種苗生産技術開発等は、国立研究開発法人水産研究・教育機構を代表者とする新規栽培対象種技術開発共同研究

機関へ参画し、水産庁の委託事業であるさけ・ます等栽培対象資源対策事業のうち、アマダイに関する事業にて実施した。

アカアマダイ親魚については、6日間の操業で、雌の活魚125尾、雄の鮮魚82尾を確保し、10月下旬に採卵し、68尾の雌から計567.4g(895千粒)の卵を得た。

アカアマダイ種苗生産については、113日齢で平均全長86.5mm、21.5千尾を取り揚げ、ふ化仔魚からの生残率は、15.1%であった。

③ 新たな種苗生産技術開発事業

県の委託を受け、新たな技術開発対象種としてシロアマダイ、フエダイの種苗生産技術開発を計画した。

シロアマダイについては、令和5年度に行った防疫体制強化のため、生産を実施しなかった。

フエダイについては、5月から11月までの間に計4回のカニュレーションを実施し、雄の精子は確認できなかったものの、雌では非常に未熟な卵細胞を確認することができた。

④ 養殖成長産業化技術開発事業

水産庁の委託を受けて、国立研究開発法人水産研究・教育機構を代表者とする共同研究機関が、国産カンパチ人工種苗の優良系統作出のために実施する技術開発事業へ参画し、カンパチ種苗生産の使用親魚と稚魚の鱗サンプルを水産技術研究所へ提供した。

⑤ 海藻等養殖施肥マニュアル作成事業

宮崎県水産試験場の委託を受けて、海藻等養殖施肥マニュアル作成事業に係る栄養塩類強化材に関する試験を行った。

4 種苗供給事業

以下のとおり供給した。

マダイ	:	324千尾、	22,560千円
シマアジ	:	240千尾、	36,449千円
ヒラメ	:	49千尾、	3,203千円
カサゴ	:	153千尾、	8,150千円
カンパチ	:	80千尾、	13,490千円
その他	:	4千尾、	1,096千円

令和5年度貸借対照表

(令和6年3月31日現在)

(単位:円)

科 目	当年度	前年度	増 減
I. 資産の部			
1. 流動資産			
現金預金	185,693,784	246,010,510	△ 60,316,726
未収金	8,461,553	9,379,146	△ 917,593
棚卸資産	14,412,607	14,947,020	△ 534,413
前払費用	0	11,660	△ 11,660
未収消費税等	405,100	130,700	274,400
流動資産合計	208,973,044	270,479,036	△ 61,505,992
2. 固定資産			
(2) 特定資産			
退職給付引当資産	24,938,604	23,599,870	1,338,734
特定資産合計	24,938,604	23,599,870	1,338,734
(3) その他の固定資産			
建物	328,900	328,900	0
車両運搬具	10,652,320	10,652,320	0
什器備品	21,686,870	21,686,870	0
減価償却累計額	△ 31,318,029	△ 29,687,171	△ 1,630,858
出資金	190,000	190,000	0
その他の固定資産合計	1,540,061	3,170,919	△ 1,630,858
固定資産合計	26,478,665	26,770,789	△ 292,124
資産合計	235,451,709	297,249,825	△ 61,798,116
II. 負債の部			
1. 流動負債			
未払金	8,606,624	33,199,134	△ 24,592,510
預り金	746,661	916,026	△ 169,365
賞与引当金	2,056,064	2,339,944	△ 283,880
未払法人税等	81,000	81,000	0
未払消費税等	0	0	0
流動負債合計	11,490,349	36,536,104	△ 25,045,755
2. 固定負債			
退職給付引当金	24,938,604	23,599,870	1,338,734
固定負債合計	24,938,604	23,599,870	1,338,734
負債合計	36,428,953	60,135,974	△ 23,707,021
III. 正味財産の部			
1. 指定正味財産			
指定正味財産合計	0	0	0
2. 一般正味財産	199,022,756	237,113,851	△ 38,091,095
(うち特定資産への充当額)	0	0	
正味財産合計	199,022,756	237,113,851	△ 38,091,095
負債及び正味財産合計	235,451,709	297,249,825	△ 61,798,116

令和5年度貸借対照表内訳表

(令和6年3月31日現在)

(単位:円)

科 目	実施事業等会計	その他会計	法人会計	内部取引消去	合 計
I. 資産の部					
1. 流動資産					
現金預金	16,640,593	103,697,781	65,355,410		185,693,784
未収金	6,331,138	2,130,415	0		8,461,553
棚卸資産	1,457,719	12,954,888	0		14,412,607
前払費用	0	0	0		0
未収消費税等	0	405,100	0		405,100
流動資産合計	24,429,450	119,188,184	65,355,410		208,973,044
2. 固定資産					
(2) 特定資産					
退職給付引当資産	12,388,944	11,460,839	1,088,821		24,938,604
特定資産合計	12,388,944	11,460,839	1,088,821		24,938,604
(3) その他の固定資産					
建物	0	0	328,900		328,900
車両運搬具	0	10,652,320	0		10,652,320
什器備品	0	17,092,728	4,594,142		21,686,870
減価償却累計額	0	△ 26,740,524	△ 4,577,505		△ 31,318,029
出資金			190,000		190,000
その他の固定資産合計	0	1,004,524	535,537		1,540,061
固定資産合計	12,388,944	12,465,363	1,624,358		26,478,665
資産合計	36,818,394	131,653,547	66,979,768		235,451,709
II. 負債の部					
1. 流動負債					
未払金	2,503,626	5,924,820	178,178		8,606,624
預り金	0	0	746,661		746,661
賞与引当金	658,597	1,291,937	105,530		2,056,064
未払法人税等		81,000			81,000
未払消費税等	0	0	0		0
流動負債合計	3,162,223	7,297,757	1,030,369		11,490,349
2. 固定負債					
退職給付引当金	12,388,944	11,460,839	1,088,821		24,938,604
固定負債合計	12,388,944	11,460,839	1,088,821		24,938,604
負債合計	15,551,167	18,758,596	2,119,190		36,428,953
III. 正味財産の部					
1. 指定正味財産					
指定正味財産合計	0	0	0		0
2. 一般正味財産	21,267,227	112,894,951	64,860,578		199,022,756
(うち特定資産への充当額)	0	0	0		0
正味財産合計	21,267,227	112,894,951	64,860,578		199,022,756
負債及び正味財産合計	36,818,394	131,653,547	66,979,768		235,451,709

令和5年度正味財産増減計算書

(令和5年4月1日から令和6年3月31日まで)

(単位:円)

科 目	当年度	前年度	増 減
I. 一般正味財産増減の部			
1. 経常増減の部			
(1) 経常収益			
特定資産運用益	235	393	△ 158
受取会費	9,600,000	9,590,000	10,000
事業収益	96,606,749	122,892,297	△ 26,285,548
公益種苗収益	11,658,944	9,391,932	2,267,012
収益種苗収益	84,947,805	113,500,365	△ 28,552,560
受取補助金等	37,617,138	37,191,456	425,682
受取補助金	24,631,000	24,631,000	0
受託収益	12,986,138	12,560,456	425,682
受取負担金	6,014,000	6,014,000	0
雑収益	1,693,830	2,220,484	△ 526,654
受取利息	3,196	4,725	△ 1,529
雑収益	1,690,634	2,215,759	△ 525,125
経常収益計	151,531,952	177,908,630	△ 26,376,678
(2) 経常費用			
事業費	178,092,254	211,872,398	△ 33,780,144
給料手当	36,679,315	43,152,450	△ 6,473,135
賞与引当金繰入額	1,950,534	2,230,053	△ 279,519
臨時雇賃金	23,961,955	22,618,965	1,342,990
退職給付費用	2,294,589	25,745,068	△ 23,450,479
福利厚生費	13,452,464	14,419,388	△ 966,924
交際費	42,710	25,388	17,322
会議費	301,181	115,472	185,709
研修費	0	0	0
旅費交通費	919,080	673,104	245,976
通信運搬費	293,689	257,829	35,860
減価償却費	1,413,325	1,990,160	△ 576,835
原材料費	40,540,695	34,796,303	5,744,392
消耗品費	12,585,291	13,122,046	△ 536,755
修繕費	4,477,586	8,111,791	△ 3,634,205
印刷製本費	71,500	66,000	5,500
燃料費	10,407,980	11,926,039	△ 1,518,059
光熱水料費	10,335,651	13,714,760	△ 3,379,109
賃借料	1,930,786	2,001,236	△ 70,450
保険料	239,920	272,591	△ 32,671
広告宣伝費	0	0	0
租税公課	3,798,600	5,736,564	△ 1,937,964
支払手数料	2,305,301	2,922,554	△ 617,253
支払負担金	3,012,500	1,914,800	1,097,700
支払寄付金	0	0	0
委託費	6,543,189	5,936,119	607,070
貸倒損失	0	0	0
期首棚卸高	14,947,020	15,070,738	△ 123,718
期末棚卸高	△ 14,412,607	△ 14,947,020	534,413

科 目	当年度	前年度	増 減
管理費	11,449,793	12,590,877	△ 1,141,084
給料手当	4,791,586	4,975,629	△ 184,043
賞与引当金繰入額	105,530	109,891	△ 4,361
臨時雇賃金	381,520	379,166	2,354
退職給付費用	124,145	1,195,154	△ 1,071,009
福利厚生費	969,905	1,105,203	△ 135,298
交際費	0	0	0
会議費	146,869	66,064	80,805
研修費	0	0	0
旅費交通費	689,976	569,712	120,264
通信運搬費	148,577	206,367	△ 57,790
減価償却費	217,533	256,887	△ 39,354
消耗品費	1,296,170	984,752	311,418
修繕費	34,552	151,056	△ 116,504
印刷製本費	0	0	0
燃料費	19,639	16,473	3,166
光熱水料費	104,232	138,028	△ 33,796
賃借料	1,771,589	1,762,032	9,557
保険料	12,981	13,433	△ 452
広告宣伝費	26,400	52,800	△ 26,400
租税公課	328,862	266,094	62,768
支払手数料	112,076	67,833	44,243
支払負担金	30,905	103,005	△ 72,100
委託費	103,011	92,981	10,030
雑費	33,735	78,317	△ 44,582
經常費用計	189,542,047	224,463,275	△ 34,921,228
評価損益等調整前当期經常増減額	△ 38,010,095	△ 46,554,645	8,544,550
評価損益等計	0	0	0
当期經常増減額	△ 38,010,095	△ 46,554,645	8,544,550
2. 經常外増減の部			
(1) 經常外収益			
車両運搬具売却益	0	0	0
退職給付引当金取崩益	0	17,775,967	△ 17,775,967
經常外収益計	0	17,775,967	△ 17,775,967
(2) 經常外費用			
固定資産除却損	0	0	0
經常外費用計	0	0	0
当期經常外増減額	0	17,775,967	△ 17,775,967
税引前当期一般正味財産増減額	△ 38,010,095	△ 28,778,678	△ 9,231,417
法人税、住民税及び事業税	81,000	81,000	0
当期一般正味財産増減額	△ 38,091,095	△ 28,859,678	△ 9,231,417
一般正味財産期首残高	237,113,851	265,973,529	△ 28,859,678
一般正味財産期末残高	199,022,756	237,113,851	△ 38,091,095
II. 指定正味財産増減の部			
当期指定正味財産増減額	0	0	0
指定正味財産期首残高	0	0	0
指定正味財産期末残高	0	0	0
III. 正味財産期末残高	199,022,756	237,113,851	△ 38,091,095

令和5年度正味財産増減計算書内訳表

(令和5年4月1日から令和6年3月31日まで)

(単位:円)

科	目	実施事業等会計	その他会計	法人会計	内部取引消去	合計
I.	一般正味財産増減の部					
1.	経常増減の部					
(1)	経常収益					
	特定資産運用益	119	106	10		235
	受取会費	4,800,000	0	4,800,000		9,600,000
	事業収益	11,658,944	84,947,805	0		96,606,749
	公益種苗収益	11,658,944	0	0		11,658,944
	収益種苗収益	0	84,947,805	0		84,947,805
	受取補助金等	28,984,452	3,800,155	4,832,531		37,617,138
	受取補助金	15,998,314	3,800,155	4,832,531		24,631,000
	受託収益	12,986,138	0	0		12,986,138
	受取負担金	6,014,000	0	0		6,014,000
	雑収益	0	489,260	1,204,570		1,693,830
	受取利息	0	0	3,196		3,196
	雑収益	0	489,260	1,201,374		1,690,634
	経常収益計	51,457,515	89,237,326	10,837,111	0	151,531,952
(2)	経常費用					
	事業費	70,135,016	107,957,238	0		178,092,254
	給料手当	15,679,227	21,000,088	0		36,679,315
	賞与引当金繰入額	658,597	1,291,937	0		1,950,534
	臨時雇賃金	9,160,971	14,800,984	0		23,961,955
	退職給付費用	774,767	1,519,822	0		2,294,589
	福利厚生費	5,531,813	7,920,651	0		13,452,464
	交際費	0	42,710	0		42,710
	会議費	301,181	0	0		301,181
	研修費	0	0	0		0
	旅費交通費	885,022	34,058	0		919,080
	通信運搬費	237,684	56,005	0		293,689
	減価償却費	0	1,413,325	0		1,413,325
	原材料費	7,209,691	33,331,004	0		40,540,695
	消耗品費	6,730,723	5,854,568	0		12,585,291
	修繕費	3,966,310	511,276	0		4,477,586
	印刷製本費	71,500	0	0		71,500
	燃料費	3,297,478	7,110,502	0		10,407,980
	光熱水料費	5,390,642	4,945,009	0		10,335,651
	賃借料	1,187,371	743,415	0		1,930,786
	保険料	117,653	122,267	0		239,920
	広告宣伝費	0	0			0
	租税公課	768,898	3,029,702			3,798,600
	支払手数料	2,141,494	163,807	0		2,305,301
	支払負担金	3,004,500	8,000	0		3,012,500
	支払寄付金	0	0	0		0
	委託費	3,374,729	3,168,460	0		6,543,189
	貸倒損失	0	0	0		0
	期首棚卸高	1,102,484	13,844,536	0		14,947,020
	期末棚卸高	△ 1,457,719	△ 12,954,888	0		△ 14,412,607

科 目	実施事業等会計	その他会計	法人会計	内部取引消去	合計
管理費	0	0	11,449,793		11,449,793
給料手当	0	0	4,791,586		4,791,586
賞与引当金繰入額	0	0	105,530		105,530
臨時雇賃金	0	0	381,520		381,520
退職給付費用	0	0	124,145		124,145
福利厚生費	0	0	969,905		969,905
交際費	0	0	0		0
会議費	0	0	146,869		146,869
研修費	0	0	0		0
旅費交通費	0	0	689,976		689,976
通信運搬費	0	0	148,577		148,577
減価償却費	0	0	217,533		217,533
消耗品費	0	0	1,296,170		1,296,170
修繕費	0	0	34,552		34,552
印刷製本費	0	0	0		0
燃料費	0	0	19,639		19,639
光熱水料費	0	0	104,232		104,232
賃借料	0	0	1,771,589		1,771,589
保険料	0	0	12,981		12,981
広告宣伝費	0	0	26,400		26,400
租税公課	0	0	328,862		328,862
支払手数料	0	0	112,076		112,076
支払負担金	0	0	30,905		30,905
委託費	0	0	103,011		103,011
雑費	0	0	33,735		33,735
経常費用計	70,135,016	107,957,238	11,449,793		189,542,047
評価損益等調整前当期経常増減額	△ 18,677,501	△ 18,719,912	△ 612,682		△ 38,010,095
評価損益等計	0	0	0		0
当期経常増減額	△ 18,677,501	△ 18,719,912	△ 612,682		△ 38,010,095
2. 経常外増減の部					0
(1) 経常外収益					0
車両運搬具売却益	0	0	0		0
退職給付引当金取崩益	0	0	0		0
経常外収益計	0	0	0		0
(2) 経常外費用					0
固定資産除却損	0	0	0		0
経常外費用計	0	0	0		0
当期経常外増減額	0	0	0		0
税引前当期一般正味財産増減額	△ 18,677,501	△ 18,719,912	△ 612,682		△ 38,010,095
他会計振替額	0	0	0		0
法人税、住民税及び事業税	0	81,000	0		81,000
当期一般正味財産増減額	△ 18,677,501	△ 18,800,912	△ 612,682		△ 38,091,095
一般正味財産期首残高	39,944,728	131,695,863	65,473,260		237,113,851
一般正味財産期末残高	21,267,227	112,894,951	64,860,578		199,022,756
II. 指定正味財産増減の部					0
当期指定正味財産増減額	0	0	0		0
指定正味財産期首残高	0	0	0		0
指定正味財産期末残高	0	0	0		0
III. 正味財産期末残高	21,267,227	112,894,951	64,860,578		199,022,756

過年度4か年分貸借対照表

令和4年度貸借対照表

(令和5年3月31日現在)

(単位:円)

科 目	当年度	前年度	増 減
I. 資産の部			
1. 流動資産			
現金預金	246,010,510	254,375,536	△ 8,365,026
未収金	9,379,146	9,158,684	220,462
棚卸資産	14,947,020	15,070,738	△ 123,718
前払費用	11,660	11,660	0
未収消費税等	130,700	0	130,700
流動資産合計	270,479,036	278,616,618	△ 8,137,582
2. 固定資産			
(2) 特定資産			
退職給付引当資産	23,599,870	40,163,884	△ 16,564,014
特定資産合計	23,599,870	40,163,884	△ 16,564,014
(3) その他の固定資産			
建物	328,900	328,900	0
車両運搬具	10,652,320	10,652,320	0
什器備品	21,686,870	21,686,870	0
減価償却累計額	△ 29,687,171	△ 27,440,124	△ 2,247,047
出資金	190,000	190,000	0
その他の固定資産合計	3,170,919	5,417,966	△ 2,247,047
固定資産合計	26,770,789	45,581,850	△ 18,811,061
資産合計	297,249,825	324,198,468	△ 26,948,643
II. 負債の部			
1. 流動負債			
未払金	33,199,134	9,368,758	23,830,376
預り金	916,026	869,944	46,082
賞与引当金	2,339,944	3,117,053	△ 777,109
未払法人税等	81,000	2,785,300	△ 2,704,300
未払消費税等	0	1,920,000	△ 1,920,000
流動負債合計	36,536,104	18,061,055	18,475,049
2. 固定負債			
退職給付引当金	23,599,870	40,163,884	△ 16,564,014
固定負債合計	23,599,870	40,163,884	△ 16,564,014
負債合計	60,135,974	58,224,939	1,911,035
III. 正味財産の部			
1. 指定正味財産			
指定正味財産合計	0	0	0
2. 一般正味財産	237,113,851	265,973,529	△ 28,859,678
(うち特定資産への充当額)	0	0	
正味財産合計	237,113,851	265,973,529	△ 28,859,678
負債及び正味財産合計	297,249,825	324,198,468	△ 26,948,643

令和3年度貸借対照表

(令和4年3月31日現在)

(単位:円)

科 目	当年度	前年度	増 減
I. 資産の部			
1. 流動資産			
現金預金	254,375,536	258,653,208	△ 4,277,672
未収金	9,158,684	18,243,151	△ 9,084,467
棚卸資産	15,070,738	16,309,739	△ 1,239,001
前払費用	11,660	11,660	0
未収消費税等	0	0	0
流動資産合計	278,616,618	293,217,758	△ 14,601,140
2. 固定資産			
(2) 特定資産			
退職給付引当資産	40,163,884	37,435,505	2,728,379
特定資産合計	40,163,884	37,435,505	2,728,379
(3) その他の固定資産			
建物	328,900	328,900	0
車両運搬具	10,652,320	7,748,320	2,904,000
什器備品	21,686,870	21,686,870	0
減価償却累計額	△ 27,440,124	△ 23,563,123	△ 3,877,001
出資金	190,000	190,000	0
その他の固定資産合計	5,417,966	6,390,967	△ 973,001
固定資産合計	45,581,850	43,826,472	1,755,378
資産合計	324,198,468	337,044,230	△ 12,845,762
II. 負債の部			
1. 流動負債			
未払金	9,368,758	14,611,583	△ 5,242,825
預り金	869,944	774,257	95,687
賞与引当金	3,117,053	3,497,514	△ 380,461
未払法人税等	2,785,300	5,961,000	△ 3,175,700
未払消費税等	1,920,000	3,514,600	△ 1,594,600
流動負債合計	18,061,055	28,358,954	△ 10,297,899
2. 固定負債			
退職給付引当金	40,163,884	37,435,505	2,728,379
固定負債合計	40,163,884	37,435,505	2,728,379
負債合計	58,224,939	65,794,459	△ 7,569,520
III. 正味財産の部			
1. 指定正味財産			
指定正味財産合計	0	0	0
2. 一般正味財産	265,973,529	271,249,771	△ 5,276,242
(うち特定資産への充当額)	0	0	
正味財産合計	265,973,529	271,249,771	△ 5,276,242
負債及び正味財産合計	324,198,468	337,044,230	△ 12,845,762

令和2年度貸借対照表

(令和3年3月31日現在)

(単位:円)

科 目	当年度	前年度	増 減
I. 資産の部			
1. 流動資産			
現金預金	258,653,208	251,009,710	7,643,498
未収金	18,243,151	13,572,030	4,671,121
棚卸資産	16,309,739	21,854,561	△ 5,544,822
前払費用	11,660	11,660	0
未収消費税等	0	0	0
流動資産合計	293,217,758	286,447,961	6,769,797
2. 固定資産			
(2) 特定資産			
退職給付引当資産	37,435,505	36,068,403	1,367,102
特定資産合計	37,435,505	36,068,403	1,367,102
(3) その他の固定資産			
建物	328,900	0	328,900
車両運搬具	7,748,320	7,748,320	0
什器備品	21,686,870	17,072,940	4,613,930
減価償却累計額	△ 23,563,123	△ 20,064,262	△ 3,498,861
出資金	190,000	190,000	0
その他の固定資産合計	6,390,967	4,946,998	1,443,969
固定資産合計	43,826,472	41,015,401	2,811,071
資産合計	337,044,230	327,463,362	9,580,868
II. 負債の部			
1. 流動負債			
未払金	14,611,583	8,177,951	6,433,632
預り金	774,257	789,859	△ 15,602
賞与引当金	3,497,514	3,315,538	181,976
未払法人税等	5,961,000	7,222,400	△ 1,261,400
未払消費税等	3,514,600	3,628,500	△ 113,900
流動負債合計	28,358,954	23,134,248	5,224,706
2. 固定負債			
退職給付引当金	37,435,505	36,068,403	1,367,102
固定負債合計	37,435,505	36,068,403	1,367,102
負債合計	65,794,459	59,202,651	6,591,808
III. 正味財産の部			
1. 指定正味財産			
指定正味財産合計	0	0	0
2. 一般正味財産	271,249,771	268,260,711	2,989,060
(うち特定資産への充当額)	0	0	
正味財産合計	271,249,771	268,260,711	2,989,060
負債及び正味財産合計	337,044,230	327,463,362	9,580,868

令和元年度
貸借対照表
(令和2年3月31日現在)

(単位:円)

科 目	当年度	前年度	増 減
I. 資産の部			
1. 流動資産			
現金預金	251,009,710	239,297,069	11,712,641
未収金	13,572,030	18,134,815	△ 4,562,785
棚卸資産	21,854,561	20,194,547	1,660,014
前払費用	11,660	0	11,660
未収消費税等	0	0	0
流動資産合計	286,447,961	277,626,431	8,821,530
2. 固定資産			
(2) 特定資産			
退職給付引当資産	36,068,403	34,173,499	1,894,904
特定資産合計	36,068,403	34,173,499	1,894,904
(3) その他の固定資産			
車両運搬具	7,748,320	7,748,320	0
什器備品	17,072,940	15,972,940	1,100,000
減価償却累計額	△ 20,064,262	△ 17,594,882	△ 2,469,380
出資金	190,000	190,000	0
その他の固定資産合計	4,946,998	6,316,378	△ 1,369,380
固定資産合計	41,015,401	40,489,877	525,524
資産合計	327,463,362	318,116,308	9,347,054
II. 負債の部			
1. 流動負債			
未払金	8,177,951	10,551,854	△ 2,373,903
預り金	789,859	734,408	55,451
賞与引当金	3,315,538	2,971,038	344,500
未払法人税等	7,222,400	500,400	6,722,000
未払消費税等	3,628,500	2,044,900	1,583,600
流動負債合計	23,134,248	16,802,600	6,331,648
2. 固定負債			
退職給付引当金	36,068,403	34,173,499	1,894,904
固定負債合計	36,068,403	34,173,499	1,894,904
負債合計	59,202,651	50,976,099	8,226,552
III. 正味財産の部			
1. 指定正味財産			
指定正味財産合計	0	0	0
2. 一般正味財産	268,260,711	267,140,209	1,120,502
(うち特定資産への充当額)	0	0	
正味財産合計	268,260,711	267,140,209	1,120,502
負債及び正味財産合計	327,463,362	318,116,308	9,347,054